

CATALOGUE DES PRODUITS SYSTÈMES SANITAIRES MOBILES



MERCI POUR 40 ANNÉES DE SUCCÈS



Depuis notre fondation en 1982 par Peter Fliegenschmidt, nous nous sommes établis comme l'un des principaux fabricants sur le marché international des systèmes sanitaires mobiles. Nous nous concentrons sur la production interne de l'ensemble de la gamme de produits afin de répondre de manière flexible aux besoins individuels des clients, de réagir rapidement aux tendances actuelles du marché ou de créer nous-mêmes de nouvelles tendances. Avec nos systèmes sanitaires, nous facilitons presque le monde entier et livrons à des clients répartis sur toute la planète. Des agences commerciales en Grande-Bretagne, en Scandinavie et en Afrique de l'Ouest nous aident à garantir le meilleur service à chaque client, même si nous ne sommes pas sur place. Nous vous remercions de votre confiance et de votre soutien et nous nous réjouissons de poursuivre notre collaboration fructueuse.

COMPÉTENCE EN MATIÈRE DE PLASTIQUE ET DE CONSTRUCTION DE REMORQUES

Grâce à notre activité principale, la production et la vente de toilettes en plastique, nous sommes devenus un producteur efficace de pièces en plastique. Nous fabriquons toutes les pièces de nos toilettes à l'aide de procédés de rotation ou d'emboutissage profond avant de les assembler finalement en un produit de qualité testée. Les moules nécessaires à cet effet sont développés et fabriqués dans notre atelier d'outillage interne. Dans notre deuxième domaine d'activité, la construction de véhicules, nous nous concentrons sur la fabrication d'unités de vidange, de remorques de transport et, depuis 2012, de remorques de toilettes. Pour reprendre nous-mêmes l'ensemble de la chaîne de production, nous avons ouvert en 2018 notre succursale de Döbeln. Ici, en plus des remorques de toilettes, nous fabriquons les panneaux sandwichs nécessaires.

VOS AVANTAGES

En tant que client, vous achetez directement auprès du fabricant allemand, ce qui élimine le besoin de canaux de distribution supplémentaires. Comme nous fabriquons presque tous les produits et pièces, nous pouvons répondre individuellement à vos besoins. Nous sommes également heureux de réaliser avec vous des projets inhabituels. Nous vous accompagnons tout au long du processus : planification, conseil, production, livraison et service après-vente professionnel.

Qualité «made in Germany».



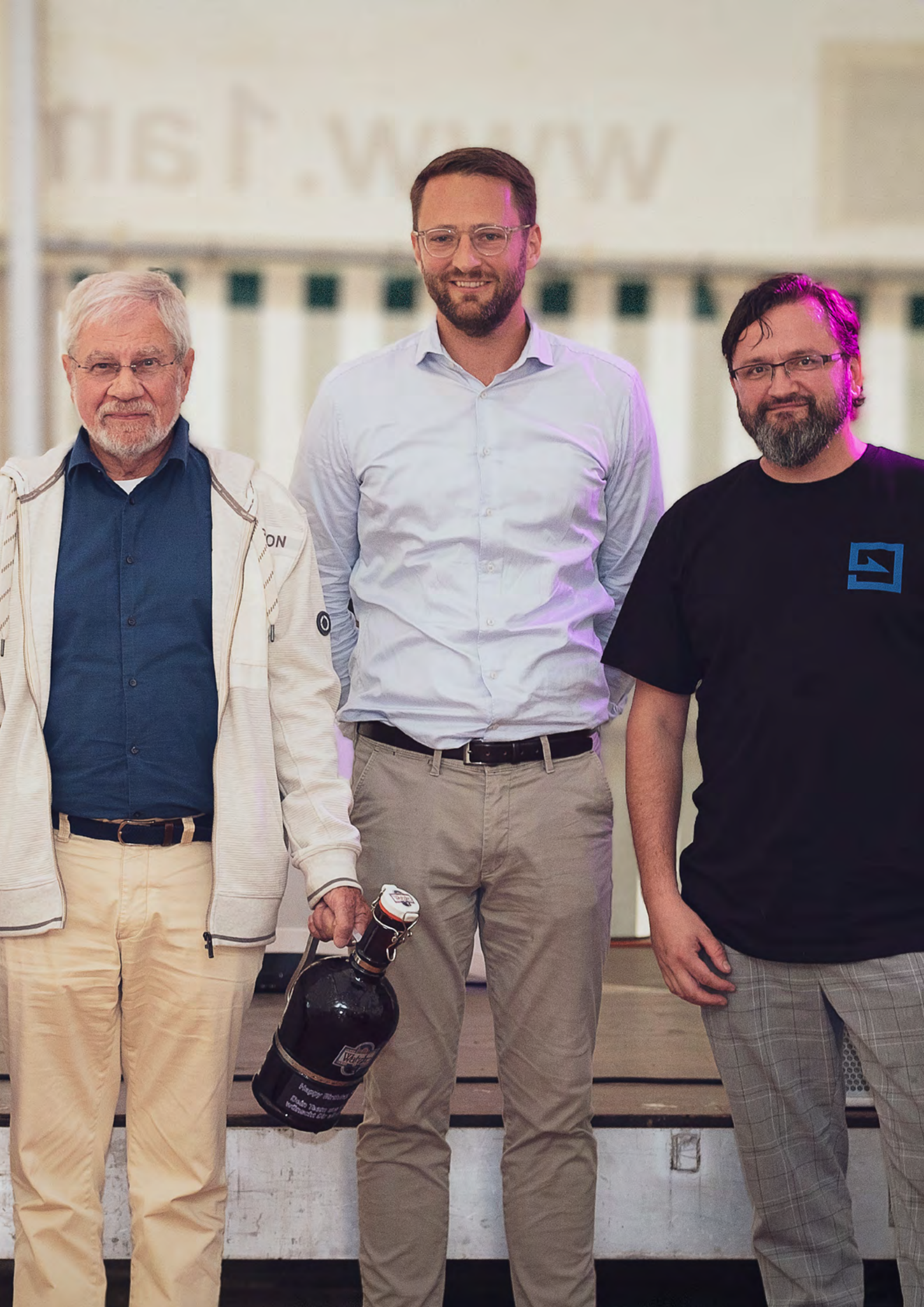

CONTENU



SYSTÈMES SANITAIRES MOBILES À COSWIG (ANHALT)	06
TOILETTES PORTABLES	08
URINOIRS ET LAVE-MAINS	18
RÉSERVOIRS ET LAVE-MAINS INTÉGRÉS	26
ADDITIFS, NETTOYANTS, HYGIÈNE ET DÉSORISANTS	32



CONSTRUCTION DE VÉHICULES ET REMORQUES À DÖBELN	38
REMORQUES SANITAIRES	42
REMORQUES ET MODULES DE CONSTRUCTION	62
CONSTRUCTION DE VÉHICULES SPÉCIAUX	66
UNITÉS DE VIDANGE	68



VOS CONTACTS	74
---------------------	-----------





SYSTÈMES SANITAIRES MOBILES À COSWIG (ANHALT)



TOILETTES PORTABLES	08	RÉSERVOIRS ET LAVE-MAINS INTÉGRÉS	24
URINOIRS ET LAVE-MAINS	16	ADDITIFS	30





GLOBAL
für's... Geschäft

PRODUCTION MODERNE DANS LE PROCESSUS DE THERMOFORMAGE



UNE TECHNOLOGIE DE POINTE

Nous utilisons des équipements de pointe de Geiss et de COMI dans nos lignes de production de thermoformage, ce qui permet de produire de manière rentable des pièces en plastique de grande surface, d'obtenir une qualité élevée et d'augmenter le débit de sorte que les pics de production puissent également être mieux absorbés.

MATÉRIAU LÉGER

Nous utilisons le PEHD (polyéthylène haute densité) comme matériau de base pour la production. En raison des propriétés du produit, telles que sa grande stabilité et sa résistance à la déchirure, le PEHD nous permet de réaliser des parois de très faible épaisseur, ce qui entraîne des économies de poids et, par exemple, une réduction des coûts de transport.

GRANDE DURABILITÉ

Les composants PEHD produits pour nos toilettes portables sont très résistants aux acides, aux alcalis et à d'autres produits chimiques tels que les agents de nettoyage, ce qui rend le nettoyage des surfaces très simple.

DÉVELOPPEMENT DURABLE

Grâce à notre grande installation solaire sur le hall de production, nous produisons notre propre électricité, et nous recyclons 100% de tous les résidus de production propres en nouvelle matière première dans notre nouvelle unité de broyage.



LIGNE ENTIÈREMENT AUTOMATIQUE COMI TWIN SHEET

- Année : 2020
- Utilisation de la production : Portes de toilettes portables

LIGNE ENTIÈREMENT AUTOMATIQUE GEISS SINGLE SHEET

- Année : 2021
- Utilisation en production : Parties latérales et toits de toilettes portables





TWIN TECHNOLOGY

GLOBAL

TOILETTES PORTABLES EN PLASTIQUE LÉGER



GLOBAL ALPINE	10	GLOBAL POLAR BALTIC	13
GLOBAL MTM 2.0	11	GLOBAL POLAR FREE	14
GLOBAL POLAR BASIC	12	GLOBAL POLAR FRESH	15





ALPINE



MTM 2.0



POLAR BASIC



POLAR BALTIC



POLAR FREE



POLAR FRESH

SPÉCIFICATIONS TECHNIQUES

Hauteur intérieure			2150 mm	2150 mm	2150 mm	2150 mm
Hauteur extérieure	2270 mm	2220 mm	2400 mm	2400 mm	2400 mm	2400 mm
Largeur intérieure			1050 mm	1050 mm	1050 mm	1050 mm
Largeur extérieure	1100 mm	1100 mm	1120 mm	1120 mm	1120 mm	1120 mm
Profondeur intérieure			1050 mm	1050 mm	1050 mm	1050 mm
Profondeur extérieure	1200 mm	1200 mm	1120 mm	1120 mm	1120 mm	1120 mm
Poids	76 kg	77,5 kg	ca. 140 kg	ca. 150 kg	ca. 160 kg	ca. 200 kg
Matériau	Polyéthylène résistant aux UV		Panneaux sandwichs isolants			

CONFIGURATION STANDARD

Réservoir plastique 240 litres	<input type="checkbox"/>	<input type="checkbox"/>	<input checked="" type="checkbox"/>	<input checked="" type="checkbox"/>	<input type="checkbox"/>	<input type="checkbox"/>
Réservoir plastique GLOBAL 250L	<input checked="" type="checkbox"/>	<input checked="" type="checkbox"/>	<input type="checkbox"/>	<input type="checkbox"/>	<input type="checkbox"/>	<input type="checkbox"/>
Réservoir plastique GLOBAL Flusher Fresh	<input type="checkbox"/>	<input type="checkbox"/>	<input type="checkbox"/>	<input type="checkbox"/>	<input checked="" type="checkbox"/>	<input type="checkbox"/>
WC suspendu, céramique	<input type="checkbox"/>	<input type="checkbox"/>	<input type="checkbox"/>	<input type="checkbox"/>	<input type="checkbox"/>	<input checked="" type="checkbox"/>
Lavabo, céramique	<input type="checkbox"/>	<input type="checkbox"/>	<input type="checkbox"/>	<input type="checkbox"/>	<input type="checkbox"/>	<input checked="" type="checkbox"/>
Lave-mains GLOBAL Ekko	<input type="checkbox"/>	<input type="checkbox"/>	<input type="checkbox"/>	<input checked="" type="checkbox"/>	<input type="checkbox"/>	<input type="checkbox"/>
Urinoir plastique	<input checked="" type="checkbox"/>	<input checked="" type="checkbox"/>	<input type="checkbox"/>	<input checked="" type="checkbox"/>	<input checked="" type="checkbox"/>	<input type="checkbox"/>
Loquet de porte	<input checked="" type="checkbox"/>	<input checked="" type="checkbox"/>	<input type="checkbox"/>	<input type="checkbox"/>	<input type="checkbox"/>	<input type="checkbox"/>
Poignée flottante	<input type="checkbox"/>	<input checked="" type="checkbox"/>	<input type="checkbox"/>	<input type="checkbox"/>	<input type="checkbox"/>	<input type="checkbox"/>
Miroir, verre	<input type="checkbox"/>	<input type="checkbox"/>	<input checked="" type="checkbox"/>	<input checked="" type="checkbox"/>	<input checked="" type="checkbox"/>	<input checked="" type="checkbox"/>
Miroir, métal	<input checked="" type="checkbox"/>	<input checked="" type="checkbox"/>	<input type="checkbox"/>	<input type="checkbox"/>	<input type="checkbox"/>	<input type="checkbox"/>
Porte-rouleau de papier	<input checked="" type="checkbox"/>	<input checked="" type="checkbox"/>	<input checked="" type="checkbox"/>	<input checked="" type="checkbox"/>	<input checked="" type="checkbox"/>	<input checked="" type="checkbox"/>
Indicateur d'occupation/libre	<input checked="" type="checkbox"/>	<input checked="" type="checkbox"/>	<input type="checkbox"/>	<input type="checkbox"/>	<input type="checkbox"/>	<input type="checkbox"/>
Palette en plastique	<input checked="" type="checkbox"/>	<input checked="" type="checkbox"/>	<input checked="" type="checkbox"/>	<input checked="" type="checkbox"/>	<input checked="" type="checkbox"/>	<input checked="" type="checkbox"/>
Cadenas de porte	<input checked="" type="checkbox"/>	<input checked="" type="checkbox"/>	<input type="checkbox"/>	<input type="checkbox"/>	<input type="checkbox"/>	<input type="checkbox"/>
Serrure de la porte par clé	<input type="checkbox"/>	<input type="checkbox"/>	<input checked="" type="checkbox"/>	<input checked="" type="checkbox"/>	<input checked="" type="checkbox"/>	<input checked="" type="checkbox"/>
Connexion électrique 230V	<input type="checkbox"/>	<input type="checkbox"/>	<input type="checkbox"/>	<input checked="" type="checkbox"/>	<input checked="" type="checkbox"/>	<input checked="" type="checkbox"/>
Éclairage avec détecteur de mouvement	<input type="checkbox"/>	<input type="checkbox"/>	<input checked="" type="checkbox"/>	<input checked="" type="checkbox"/>	<input type="checkbox"/>	<input type="checkbox"/>
Chauffage 500W	<input type="checkbox"/>	<input type="checkbox"/>	<input checked="" type="checkbox"/>	<input checked="" type="checkbox"/>	<input checked="" type="checkbox"/>	<input checked="" type="checkbox"/>
Connexion d'eau douce GEKA	<input type="checkbox"/>	<input type="checkbox"/>	<input type="checkbox"/>	<input type="checkbox"/>	<input type="checkbox"/>	<input checked="" type="checkbox"/>
Connexion des eaux usées DN110	<input type="checkbox"/>	<input type="checkbox"/>	<input type="checkbox"/>	<input type="checkbox"/>	<input type="checkbox"/>	<input checked="" type="checkbox"/>



GLOBAL ALPINE



- 01 FEUILLE DOUBLE FRONTALE**
pour un poids plus faible avec une stabilité maintenue
- 02 PORTE AVEC POIGNÉE FLOTTANTE**
permet l'utilisation sans contact des toilettes
- 03 GRAND LOQUET DE PORTE**
peut être actionné sans utiliser les mains
- 04 SURFACE EXTÉRIÈRE LISSE**
pour une fixation facile de la publicité
- 05 VOTRE LOGO**
peut être moulé dans les panneaux latéraux



MADE IN
COSWIG
GERMANY

DIN
EN 16914

LIGHT
WEIGHT
PE.



Le modèle éprouvé depuis des années avec une construction légère et durable. Les toilettes idéales pour la location journalière.

SPÉCIFICATIONS TECHNIQUES

Hauteur : 2270 mm
Largeur : 1100 mm
Profondeur : 1200 mm
Poids : 76 kg
Matériau : Polyéthylène résistant aux UV

CONFIGURATION STANDARD

Urinoir, réservoir GLOBAL 250L, palette plastique, toit translucide, porte à fermeture automatique avec indicateur de non-occupation, verrouillable de l'extérieur, bandes d'angle noir/blanc

COULEURS DISPONIBLES

GLOBAL bleu, bleu clair, vert foncé, vert clair, rouge, jaune, orange, violet, sable, aqua, anthracite, blanc

GLOBAL MTM 2.0



- 01** FAÇADE ROTATIVE RENFORCÉE
robuste, même en cas d'utilisation intensive
- 02** LE CADRE DE LA PORTE PÉRIPHÉRIQUE
assure une stabilité accrue
- 03** LARGE LOQUET DE PORTE
peut être utilisé sans utiliser les mains
- 04** SURFACE EXTÉRIEURE LISSE
pour une fixation facile de la publicité
- 05** VOTRE LOGO
peut être moulé dans les panneaux latéraux



DIN
EN 16914

LIGHT
WEIGHT
PE.



La construction robuste et le design compact de la cabine en font un outil parfait pour les applications lourdes telles que les sites de construction et les festivals.

SPÉCIFICATIONS TECHNIQUES

Hauteur : 2220 mm
 Largeur : 1100 mm
 Profondeur : 1200 mm
 Poids : 77,5 kg
 Matériau : Polyéthylène résistant aux UV

CONFIGURATION STANDARD

Urinoir, réservoir GLOBAL 250L, palette plastique, toit translucide, porte à fermeture automatique avec indicateur de non-occupation, verrouillable de l'extérieur, bandes d'angle noir/blanc

COULEURS DISPONIBLES

GLOBAL bleu, bleu clair, vert foncé, vert clair, rouge, jaune, orange, violet, sable, aqua, anthracite, blanc



GLOBAL POLAR BASIC



01 FONCTIONNEMENT AUTARCIQUE SANS CONNEXION

par l'utilisation de réservoirs en plastique léger

02 CABINE ISOLÉE

avec des panneaux sandwichs de 33 mm d'épaisseur de notre propre production

03 CHAUFFAGE 500 W

en configuration standard

04 ÉCLAIRAGE

à piles avec détecteur de mouvement

05 SURFACE EXTÉRIEURE LISSE

pour une fixation facile de la publicité

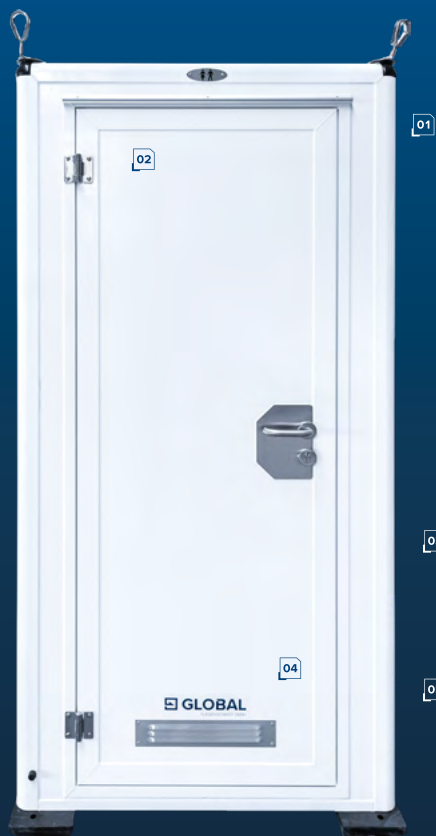

Version économique et légère d'une cabine de toilette isolée. Équipée d'un réservoir en plastique léger pour un fonctionnement sans raccordement.

SPÉCIFICATIONS TECHNIQUES

- Hauteur : 2400 mm
- Largeur : 1120 mm
- Profondeur : 1120 mm
- Poids : ca. 140 kg
- Matériau : Panneaux sandwichs isolants, 33 mm épaisseur de la paroi

CONFIGURATION STANDARD

240 litres réservoir d'eaux usées avec siège de toilette et couvercle, palette en plastique, porte-rouleau de papier, miroir, chauffage 500W

COULEURS DISPONIBLES

blanc

GLOBAL POLAR BALTIC



01 FONCTIONNEMENT AUTARCIQUE (EAU) SANS CONNEXION

par l'utilisation de réservoirs en plastique léger

02 CABINE ISOLÉE

avec des panneaux sandwichs de 33 mm d'épaisseur de notre propre production

03 CHAUFFAGE 500 W

en configuration standard

04 ÉCLAIRAGE 230 V

avec détecteur de mouvement

05 SURFACE EXTÉRIEURE LISSE

pour une fixation facile de la publicité



MADE IN
DÖBELN
GERMANY

DIN
EN 16914



Version avec réservoir en plastique léger de 240 litres pour un fonctionnement sans raccordement, support pour lave-mains, urinoir et chauffage de 500 W.

SPÉCIFICATIONS TECHNIQUES

Hauteur :	2400 mm
Largeur :	1120 mm
Profondeur :	1120 mm
Poids :	ca. 150 kg
Matériau :	Panneaux sandwichs isolants, 33 mm épaisseur de la paroi

CONFIGURATION STANDARD

Urinoir, réservoir d'eaux usées de 240 litres avec siège et couvercle, lave-mains GLOBAL Ekko, palette en plastique, porte-rouleau de papier, miroir, chauffage 500 W, branchement électrique de 230 V, éclairage par détecteur de mouvement.

COULEURS DISPONIBLES

blanc

GLOBAL POLAR FREE



- 01** RÉSERVOIR DE RINÇAGE D'EAU DOUCE avec lave-mains GLOBAL Flusher Fresh
- 02** CABINE ISOLÉE avec des panneaux sandwichs de 33 mm d'épaisseur de notre propre production
- 03** CHAUFFAGE 500 W en configuration standard
- 04** CROCHETS DE GRUE APPROUVÉS PAR DEKRA assurent un chargement sûr et rapide
- 05** SURFACE EXTÉRIEURE LISSE pour une fixation facile de la publicité



DIN
EN 16914



Cabine de toilette isolée équipée d'un réservoir de chasse d'eau fraîche pour un fonctionnement sans raccordement.

SPÉCIFICATIONS TECHNIQUES

Hauteur : 2400 mm
Largeur : 1120 mm
Profondeur : 1120 mm
Poids : ca. 160 kg
Matériau : Panneaux sandwichs, 33 mm épaisseur de la paroi
Eau douce : 80 l
Eaux usées : 100 l

CONFIGURATION STANDARD

Urinoir, réservoir avec lave-mains intégré GLOBAL Flusher Fresh, palette plastique, porte-papier, brosse de toilette, miroir, chauffage 500 W

COULEURS DISPONIBLES

blanc

GLOBAL POLAR FRESH



- 01** RÉSERVOIR DE RINÇAGE D'EAU DOUCE
et équipement en céramique pour plus de
commodité
- 02** CABINE ISOLÉE
avec des panneaux sandwichs de 33 mm
d'épaisseur de notre propre production
- 03** CHAUFFAGE 500 W
en configuration standard
- 04** CROCHETS DE GRUE APPROUVÉS PAR
DEKRA
assurent un chargement sûr et rapide
- 05** SURFACE EXTÉRIEURE LISSE
pour une fixation facile de la publicité



DIN
EN 16914



Version premium de notre toilette portable GLOBAL Polar. Équipé d'un WC et d'un lavabo en céramique, d'un branchement électrique et d'eau fraîche, d'un chauffage. Convient parfaitement aux clients ayant des exigences élevées.

SPÉCIFICATIONS TECHNIQUES

Hauteur : 2400 mm
 Largeur : 1120 mm
 Profondeur : 1120 mm
 Poids : ca. 200 kg
 Matériau : Panneaux sandwichs isolants, 33 mm épaisseur de la paroi

CONFIGURATION STANDARD

Toilette et lavabo en céramique suspendus, miroir, porte-papier, brosse de toilette, connexion eau douce/eaux usées/électricité, chauffage 500W

COULEURS DISPONIBLES

blanc

URINOIRS ET LAVE-MAINS



GLO:PEE	18
LAPEE	19
GLOBAL URINO	20
GLOBAL HYGICARE	21

GLOBAL DUO	22
KIT HYGIÈNE DUO	23





GLO:PEE



LAPEE



URINO



DUO



HYGCARE

SPÉCIFICATIONS TECHNIQUES

Hauteur	1750 mm	1700 mm	2020 mm	1150 mm	1000 mm
Largeur	1100 mm	2250 mm	800 mm	1100 mm	800 mm
Profondeur	1200 mm	2250 mm	600 mm	600 mm	500 mm
Poids	40 kg	140 kg	28 kg	40 kg	14 kg
Capacité eau douce	—	—	—	180 l	—
Capacité eaux usées	400 l	1100 l	120 l	180 l	—
Matériau	Polyéthylène résistant aux UV				

CHARACTÉRISTIQUES DU PRODUIT

Empilable pour le transport	■	■	■	■	□
-----------------------------	---	---	---	---	---

GLO:PEE



01 PLUS D'INTIMITÉ

grâce à un nouveau design

02 4 PLACES À UN URINOIR

pour un débit plus élevé

03 SUPPORT POUR LES BOISSONS

pour que les choses vraiment importantes ne soient pas renversées

04 DESIGN EN DEUX PARTIES

pour un transport peu encombrant et peu coûteux, en outre empilable 4 fois sans se coincer les uns dans les autres

05 RÉSERVOIR D'EAUX USÉES DE 400 LITRES

pour des durées de fonctionnement plus longues

06 MÉCANISME DE VERROUILLAGE

avec clé carrée



DIN
EN 16914

LIGHT
WEIGHT
PE.



Urinoir sur pied au design frais avec de l'espace pour 4 utilisateurs et des porte-boissons. L'attraction de tous les festivals et événements. Transport peu encombrant grâce à la conception en deux parties et empilable.

SPÉCIFICATIONS TECHNIQUES

- Hauteur : 1750 mm
- Largeur : 1100 mm
- Profondeur : 1200 mm
- Poids : 40 kg
- Matériau : Polyéthylène résistant aux UV

COULEURS DISPONIBLES

GLOBAL bleu, bleu clair, vert foncé, vert clair, rouge, jaune, orange, violet, sable, aqua, anthracite, blanc

LAPEE



01 3 PLACES À UN URINOIR

pour un débit plus élevé

02 RÉDUCTION DES TEMPS D'ATTENTE

aux toilettes pour dames

03 EMPILABLE

pour un transport peu encombrant et peu coûteux

04 NON VISIBLE

lorsqu'il est utilisé pour préserver la confidentialité



LIGHT
WEIGHT
PE.



Lapee repose sur la vision d'offrir aux femmes de meilleures conditions sanitaires lorsque les autres toilettes sont surchargées. L'urinoir au design moderne offre de la place pour 3 utilisatrices et est également empilable pour le transport.

SPÉCIFICATIONS TECHNIQUES

Hauteur : 1700 mm
 Largeur : 2250 mm
 Profondeur : 2250 mm
 Poids : 140 kg
 Matériau : Polyéthylène résistant aux UV

COULEURS DISPONIBLES

pink/rose

GLOBAL URINO



- 01 S'ALIGNER EN GROUPE**
ou comme urinoir individuel
- 02 VIE PRIVÉE GARANTIE**
pendant l'utilisation
- 03 DESSUS DÉTACHABLE**
pour une meilleure efficacité de transport, peut être rangé dans une cabine de toilette
- 04 FACILE À ASPIRER**
par la goulotte avant ou arrière
- 05 RÉSERVOIR D'EAUX USÉES**
pour des durées de fonctionnement plus longues



MADE IN
COSWIG
GERMANY

LIGHT
WEIGHT
PE.



Urinoir classique, sur pied, pour une utilisation flexible. La partie supérieure peut être retirée pour le transport afin de ranger l'urino dans une cabine de toilette pour gagner de la place.

SPÉCIFICATIONS TECHNIQUES

Hauteur : 2020 mm
Largeur : 800 mm
Profondeur : 600 mm
Poids : 28 kg
Matériau : Polyéthylène résistant aux UV

COULEURS DISPONIBLES

GLOBAL bleu, bleu clair, vert foncé, vert clair, rouge, jaune, orange, violet, sable, aqua, anthracite, blanc

GLOBAL HYGICARE



MADE IN
COSWIG
GERMANY

LIGHT
WEIGHT
PE.

01 PLUS DE 5 000 APPLICATIONS

avec une capacité de 30 litres

02 FONCTIONNEMENT SANS CONTACT

grâce à l'utilisation d'une pompe à pied de haute qualité

03 COMPLÈTEMENT AUTONOME

aucune connexion externe n'est nécessaire



Station de désinfection des mains actionnée par une pompe à pied pour éviter tout contact avec les mains. La station peut être remplie d'un maximum de 30 litres de liquide de désinfection commercial.

SPÉCIFICATIONS TECHNIQUES

Hauteur : 1000 mm
 Largeur : 800 mm
 Profondeur : 500 mm
 Poids : 14 kg
 Capacité : 30 litres
 Matériau : Polyéthylène résistant aux UV

COULEURS DISPONIBLES

GLOBAL bleu ou granit

GLOBAL DUO



01 DEUX LAVABOS

02 RÉSERVOIRS D'EAU FACILES À NETTOYER

qui sont simples à démonter

03 EMPILABLE EN DEUX

4 GLOBAL Duo peuvent être transportés par emplacement de cabine

04 POIGNÉES DE TRANSPORT ROBUSTES

pour une meilleure manipulation et sécurisation de la charge

05 POMPE À PIED DE HAUTE QUALITÉ

pour actionner le débit d'eau



MADE IN
COSWIG
GERMANY

LIGHT
WEIGHT
PE.



Poste de lavage des mains mobile et autonome, pouvant accueillir deux utilisateurs en même temps. Les poignées de transport intégrées servent également à sécuriser la charge. Empilable pour le transport, quatre GLOBAL Duo peuvent être transportés efficacement sur l'empreinte d'une cabine de toilette.

SPÉCIFICATIONS TECHNIQUES

Hauteur :	1150 mm
Largeur :	1100 mm
Profondeur :	800 mm
Capacité eau douce :	180 l
Capacité eaux usées :	180 l
Poids :	40 kg
Matériau :	Polyéthylène résistant aux UV

CONFIGURATION STANDARD

Distributeur de savon, réservoirs amovibles, cadenas

COULEURS DISPONIBLES

Marbre

KIT HYGIÈNE



MADE IN
COSWIG
GERMANY

- 01** MISE À NIVEAU FACILE
pour chaque station de lavage des mains
GLOBAL Duo
- 02** TRANSPORT PEU ENCOMBRANT
dans les réservoirs du poste de lavage des
mains
- 03** HYGIÈNE ÉTENDUE
avec distributeur de savon, distributeur de
désinfectant et distributeur de serviettes en
papier



Le kit d'hygiène se compose d'un distributeur de savon, d'un distributeur de désinfectant et d'un distributeur d'es-suie-mains en papier et peut être fixé de manière stable au GLOBAL Duo à l'aide d'une vis à ailettes.

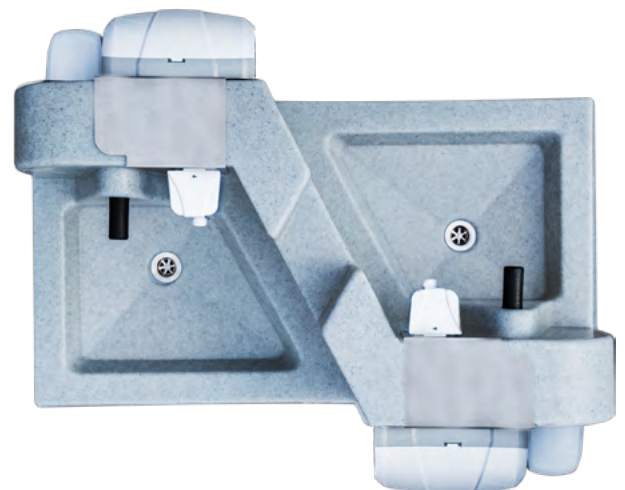

RÉSERVOIRS ET LAVE-MAINS INTÉGRÉS



GLOBAL EKKO	26	GLOBAL FLUSHER FRESH	28
GLOBAL KOMBO	27	GLOBAL FLUSHER REZI F	29
GLOBAL 250L	28	GLOBAL FLUSHER REZI H	29
GLOBAL 320L	28	GLOBAL COMPOST	29
GLOBAL MULTI	28	GLOBAL ORIENTAL	29



EKKO



KOMBO

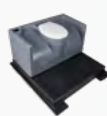

250L



320L



MULTI

SPÉCIFICATIONS TECHNIQUES

Hauteur	1200 mm	1200 mm	520 mm	520 mm	520 mm
Largeur	600 mm	900 mm	1040 mm	1040 mm	1040 mm
Profondeur	250 mm	250 mm	600 mm	600 mm	620 mm
Poids	9 kg	9 kg	14 kg	14 kg	14 kg
Capacité eau douce	42l	50l	—	—	—
Capacité eaux usées	—	—	250l	320l	160l

Matériau

Polyéthylène résistant aux UV

DISPONIBLE EN

Gris	■	■	■	■	■
Granit	■	■	■	■	■



FLUSHER FRESH



FLUSHER REZI F



FLUSHER REZI H



ORIENTAL



COMPOST

SPÉCIFICATIONS TECHNIQUES

Hauteur	1200 mm	615 mm	615 mm	520 mm	520 mm
Largeur	1040 mm	1030 mm	1030 mm	1040 mm	1030 mm
Profondeur	1000 mm	640 mm	640 mm	620 mm	600 mm
Poids	22 kg	14 kg	14 kg	14 kg	16 kg
Capacité eau douce	80l	—	—	—	—
Capacité eaux usées	100l	185l	185l	160l	130l

Matériau

Polyéthylène résistant aux UV

DISPONIBLE EN

Gris	□	■	■	■	■
Granit	■	■	■	■	■

GLOBAL EKKO



01 DESIGN FIN

permet un positionnement flexible dans la cabine de toilette

02 FONCTIONNEMENT HYGIÉNIQUE

via une pompe à pied de haute qualité

03 FACILE À REMPLIR

via le goulot de remplissage situé en haut du réservoir d'eau douce de 42 litres

04 L'ÉVACUATION DE L'EAU DE SERVICE

s'effectue directement dans le réservoir des toilettes



MADE IN
COSWIG
GERMANY

LIGHT
WEIGHT
PE.

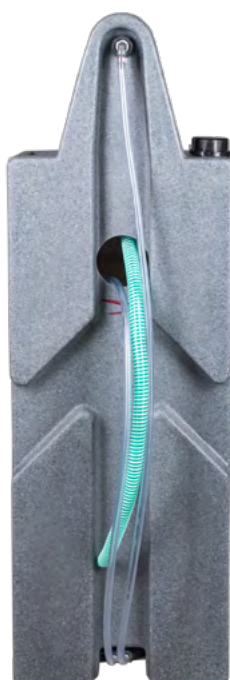

Lave-mains mince à installer dans les toilettes portables. Fonctionnant grâce à une pompe à pied de haute qualité, l'eau sale est évacuée directement dans le réservoir des toilettes.

SPÉCIFICATIONS TECHNIQUES

Hauteur : 1200 mm
Largeur : 670 mm
Profondeur : 250 mm
Poids : 9 kg
Capacité : 42 l
Matériau : Polyéthylène résistant aux UV

COULEURS DISPONIBLES

gris, granit

GLOBAL KOMBO



- 01** CONCEPTION PEU ENCOMBRANTE
pour une installation facile dans les toilettes portables
- 02** FONCTIONNEMENT HYGIÉNIQUE
via une pompe à pied de haute qualité
- 03** URINOIR À CHASSE D'EAU
pour une meilleure propreté
- 04** FACILE À REMPLIR
via le goulot de remplissage situé en haut du réservoir d'eau douce de 50 litres
- 05** L'ÉVACUATION DE L'EAU DE SERVICE
s'effectue directement dans le réservoir des toilettes



MADE IN
COSWIG
GERMANY

LIGHT
WEIGHT
PE.



Combinaison 2 en 1 peu encombrante d'un lave-mains et d'un urinoir. L'actionnement de la pompe à pied de haute qualité permet simultanément de rincer l'urinoir et de se laver les mains. L'eau sale est évacuée directement dans le réservoir des toilettes..

SPÉCIFICATIONS TECHNIQUES

Hauteur : 1200 mm
 Largeur : 670 mm
 Profondeur : 250 mm
 Poids : 9 kg
 Capacité : 50l
 Matériau : Polyéthylène résistant aux UV

COULEURS DISPONIBLES

gris, granit

GLOBAL FLUSHER FRESH



01 COMBINAISON 2 EN 1

de réservoir de chasse d'eau douce et de lave-mains

02 RINÇAGE À L'EAU DOUCE

par des pompes à main et à pied de haute qualité

03 RÉSERVOIR NON EXPOSÉ À LA VUE

à travers le pare-vue de la lunette des toilettes

04 CAPACITÉ SUFFISANTE

de 80 litres d'eau douce et de 100 litres d'eaux usées

05 FACILE À REMPLIR

via le goulot de remplissage placé en haut dans le réservoir d'eau douce

06 OPTION : AVEC FONCTION DE

RECIRCULATION
(réservoir rezi)

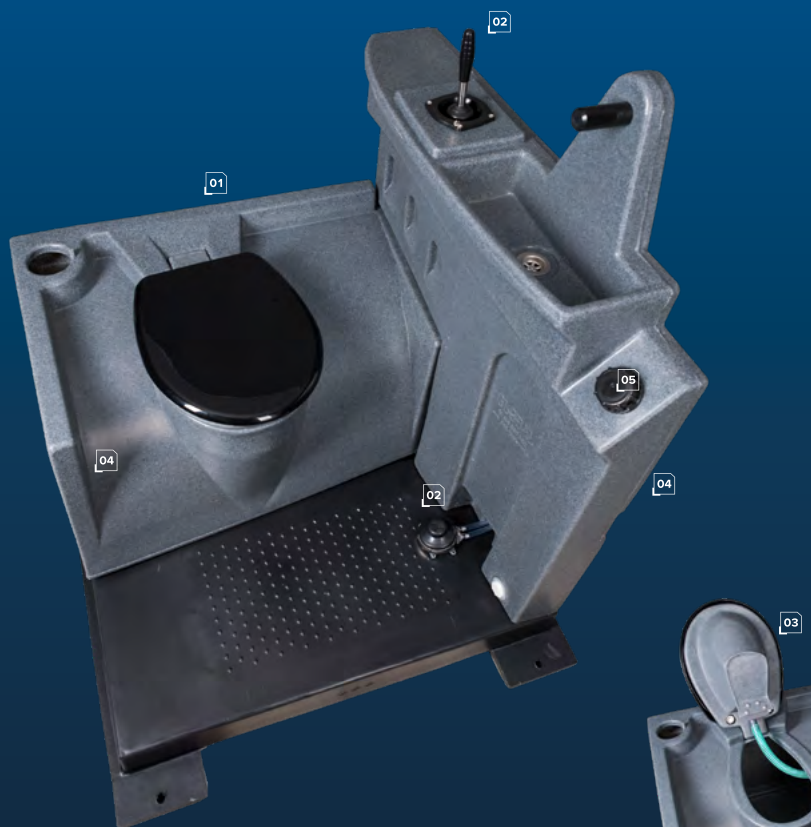

MADE IN
COSWIG
GERMANY

LIGHT
WEIGHT
PE.

Sous réserve de modifications techniques.
Les photos peuvent contenir des équipements en option.



GLOBAL 250L

Réservoir standard intégré

- Capacité de 250 litres
- Point d'aspiration encastré
- Facile à laver
- Intérieur sans rebord



GLOBAL 320L

Réservoir intégré grand

- Capacité de 320 litres
- Intervalles de nettoyage prolongés
- Point d'aspiration encastré
- Facile à laver
- Intérieur sans rebord



GLOBAL MULTI

Réservoir pour une utilisation en position accroupie ou assise

- Capacité de 160 litres
- Bande de roulement antidérapante
- Point d'aspiration encastré
- Facile à laver
- Intérieur sans rebord

GLOBAL COMPOST



LIGHT
WEIGHT
PE.

01 RÉSERVOIR AVEC INSERT DE COMPOSTAGE
pour un compostage écologique du contenu

02 PROCESSUS DE POURRISSEMENT INODORE

03 SÉPARATION AUTOMATIQUE
les solides sont collectés dans l'insert, les liquides sont alimentés dans le réservoir

04 SIÈGE RABATTABLE
pour faciliter le retrait du conteneur

05 CAPACITÉ SUFFISANTE
pour 160 litres d'eaux usées

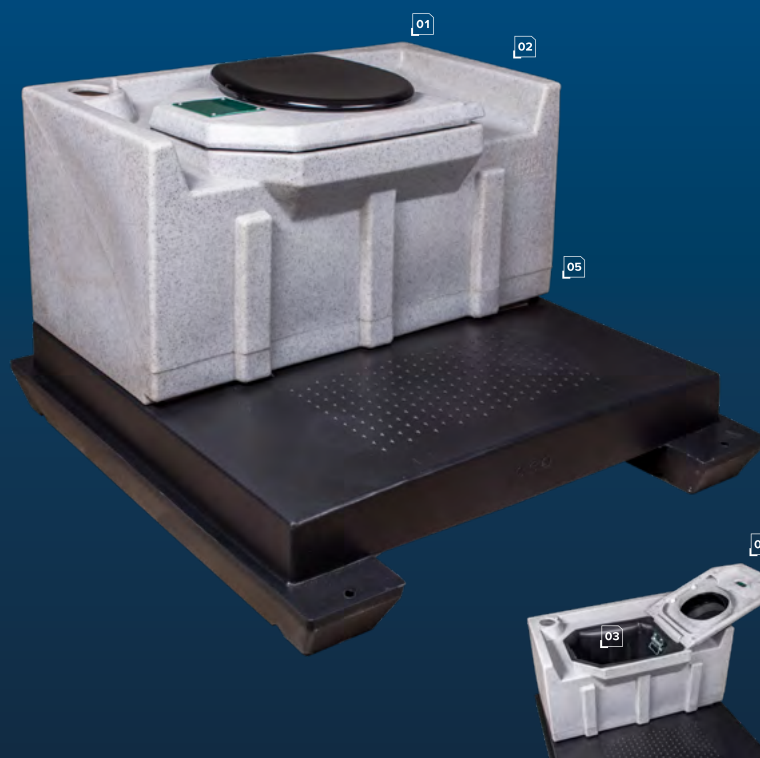

Sous réserve de modifications techniques.
Les photos peuvent contenir des équipements en option.



GLOBAL FLUSHER F

Réservoir de recirculation avec pompe à pied

- Capacité de 185 litres
- Pompe à pied de haute qualité
- Écran de confidentialité empêchant de voir les déchets
- Point d'aspiration encastré
- Facile à laver
- Intérieur sans rebord



GLOBAL FLUSHER H

Réservoir de recirculation avec pompe manuelle

- Capacité de 185 litres
- Pompe à main de haute qualité
- Écran de confidentialité empêchant de voir les déchets
- Point d'aspiration encastré
- Facile à laver
- Intérieur sans rebord



GLOBAL ORIENTAL

Réservoir pour utilisation en squat

- Capacité de 160 litres
- Point d'aspiration encastré
- Surface antidérapante
- Intérieur sans rebord

ADDITIFS, NETTOYANTS, HYGIÈNE ET DÉSODORISANTS



GLO:BLUE 100 **32**

GLO:BLUE 50 **32**

GLO:BLUE 25 **32**

GLO:FRESH **32**

GLO:DES **33**

GLO:KALKEX **33**

GLO:GRAFFITI-EX **33**

GLO:TABS **33**

GLO:BLOCK **34**

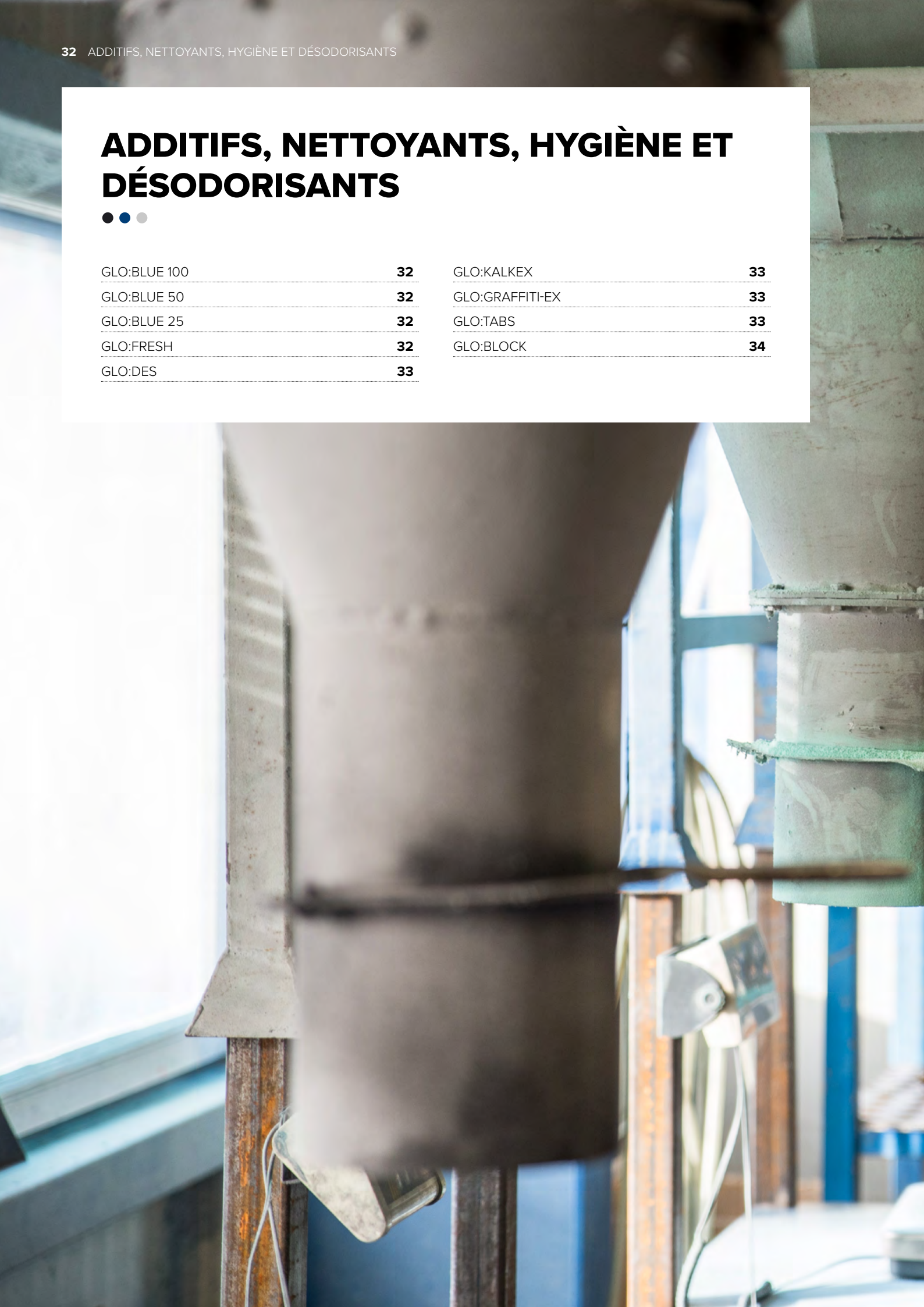



GLO:BLUE 25



GLO:BLUE 50



GLO:BLUE 100



GLO:FRESH



GLO:DES

SENTEURS

Cerises	<input checked="" type="checkbox"/>	<input checked="" type="checkbox"/>	<input checked="" type="checkbox"/>	<input checked="" type="checkbox"/>	<input type="checkbox"/>
Chewing gum	<input checked="" type="checkbox"/>	<input checked="" type="checkbox"/>	<input checked="" type="checkbox"/>	<input checked="" type="checkbox"/>	<input type="checkbox"/>
Myrtilles	<input checked="" type="checkbox"/>	<input checked="" type="checkbox"/>	<input checked="" type="checkbox"/>	<input checked="" type="checkbox"/>	<input type="checkbox"/>
Exotique	<input checked="" type="checkbox"/>	<input checked="" type="checkbox"/>	<input checked="" type="checkbox"/>	<input checked="" type="checkbox"/>	<input type="checkbox"/>
Citron	<input checked="" type="checkbox"/>	<input checked="" type="checkbox"/>	<input checked="" type="checkbox"/>	<input checked="" type="checkbox"/>	<input type="checkbox"/>
Lavande	<input checked="" type="checkbox"/>	<input checked="" type="checkbox"/>	<input checked="" type="checkbox"/>	<input checked="" type="checkbox"/>	<input type="checkbox"/>
Menthe verte	<input checked="" type="checkbox"/>	<input checked="" type="checkbox"/>	<input checked="" type="checkbox"/>	<input checked="" type="checkbox"/>	<input type="checkbox"/>
Orange	<input type="checkbox"/>	<input type="checkbox"/>	<input type="checkbox"/>	<input type="checkbox"/>	<input checked="" type="checkbox"/>

TAILLES D'EMBALLAGE

1 litres	<input checked="" type="checkbox"/>	<input checked="" type="checkbox"/>	<input checked="" type="checkbox"/>	<input checked="" type="checkbox"/>	<input type="checkbox"/>
10 litres	<input checked="" type="checkbox"/>	<input checked="" type="checkbox"/>	<input checked="" type="checkbox"/>	<input checked="" type="checkbox"/>	<input checked="" type="checkbox"/>
30 litres	<input checked="" type="checkbox"/>	<input checked="" type="checkbox"/>	<input checked="" type="checkbox"/>	<input checked="" type="checkbox"/>	<input type="checkbox"/>
200 litres	<input checked="" type="checkbox"/>	<input checked="" type="checkbox"/>	<input checked="" type="checkbox"/>	<input checked="" type="checkbox"/>	<input type="checkbox"/>
1000 litres	<input checked="" type="checkbox"/>	<input checked="" type="checkbox"/>	<input checked="" type="checkbox"/>	<input checked="" type="checkbox"/>	<input type="checkbox"/>



GLO:KALKEK



GLO:GRAFFITI-EX



GLO:TABS



GLO:BLOCK

SENTEURS

Neutre	<input checked="" type="checkbox"/>	<input checked="" type="checkbox"/>	<input checked="" type="checkbox"/>	<input type="checkbox"/>
Citron	<input type="checkbox"/>	<input type="checkbox"/>	<input type="checkbox"/>	<input checked="" type="checkbox"/>

TAILLES D'EMBALLAGE

1 litres	<input checked="" type="checkbox"/>	<input checked="" type="checkbox"/>	<input type="checkbox"/>	<input type="checkbox"/>
10 litres	<input checked="" type="checkbox"/>	<input checked="" type="checkbox"/>	<input type="checkbox"/>	<input type="checkbox"/>
30 litres	<input checked="" type="checkbox"/>	<input checked="" type="checkbox"/>	<input type="checkbox"/>	<input type="checkbox"/>
200 litres	<input checked="" type="checkbox"/>	<input checked="" type="checkbox"/>	<input type="checkbox"/>	<input type="checkbox"/>
1000 litres	<input checked="" type="checkbox"/>	<input checked="" type="checkbox"/>	<input type="checkbox"/>	<input type="checkbox"/>
8 Tablettes	<input type="checkbox"/>	<input type="checkbox"/>	<input checked="" type="checkbox"/>	<input type="checkbox"/>
80 Tablettes	<input type="checkbox"/>	<input type="checkbox"/>	<input checked="" type="checkbox"/>	<input type="checkbox"/>
800 Tablettes	<input type="checkbox"/>	<input type="checkbox"/>	<input checked="" type="checkbox"/>	<input type="checkbox"/>

GLO:BLUE 100



01 CONCENTRÉ SANITAIRE HAUTEMENT DOSÉ

à utiliser pendant les mois chauds/chauds

02 ÉLIMINE EN TOUTE SÉCURITÉ LES ODEURS

dans une plage de températures élevées

03 COLORANT SOLUBLE DANS L'EAU

peut être facilement éliminé par lavage des mains et des matériaux

04 AJOUT DIRECT DANS LE RÉSERVOIR DES TOILETTES

d'environ 50 ml ou

05 PRÉ-DILUTION DANS LE RÉSERVOIR DU VÉHICULE

d'environ 2,5 l pour 1000 l d'eau



01

02

03

04

05



GLO:BLUE 25

Désodorisant

- Hiver, événements et utilisations courtes
- Élimine les odeurs à basse température et pour de courtes utilisations
- Colorant soluble dans l'eau
- Dosage : environ 20 ml par réservoir
- Pré-dilution dans le réservoir du véhicule environ 1 l pour 1000 l d'eau



GLO:BLUE 50

Désodorisant

- Applications standard
- Élimine en toute sécurité les odeurs à des températures moyennes
- Colorant soluble dans l'eau
- Dosage environ 30 ml par réservoir
- Pré-dilution dans le réservoir du véhicule environ 1,5 l pour 1000 l d'eau



GLO:FRESH

Huile de parfum

- Amélioration durable des odeurs pour les toilettes et les pièces.
- A pulvériser dilué ou andilué selon les besoins.

GLO:DES



- 01** DÉSINFECTANT 2 EN 1
Non dilué pour la désinfection des mains (6-9 ml) et dilué 1:1 avec de l'eau pour la désinfection des surfaces
- 02** EFFICACE CONTRE 99,9 %
de toutes les bactéries, champignons et virus
- 03** EFFICACE CONTRE LES CORONAVIRUS
- 04** SANS ALCOOL
- 05** AUCUNE MATIÈRE DANGEREUSE



- 01
- 02
- 03
- 04
- 05

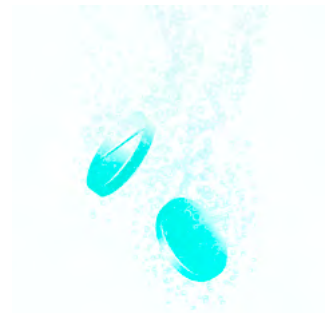

GLO:KALKEK

Nettoyant sanitaire à base d'acide

- Résistant aux dépôts calcaires et autres salissures
- Pour les salles de bains et les espaces sanitaires
- Convient pour les carreaux, la porcelaine, la céramique et les matières plastiques
- N'attaque pas les surfaces

GLO:GRAFFITI-EX

Décapant pour graffiti à base organique

- Enlève les tags, les graffitis et les sharpie.
- Convient pour le GRP, les plastiques, le PVC et le plexiglas.
- S'élimine rapidement sans laisser de résidus.
- 100% biodégradable
- Sans N-méthyl-2-pyrrolidone (NMP)

GLO:TABS

Tablettes de désinfection

- Eau sans germes dans les stands de lavage des mains
- Production de solutions de désinfection propres
- Principe actif NaDCC
- Eau exempte de germes après 30 minutes

GLO:BLOCK



01 NEUTRALISATION DES ODEURS À 100 %
grâce à plus de 50 huiles essentielles
purement naturelles

02 INSTALLATION RAPIDE ET FACILE
sur la tournée de service par le conducteur en
quelques secondes

03 DURÉE D'ACTION DE 4 À 8 SEMAINES
selon la température

**04 SIMPLIFICATION DE L'ÉLIMINATION
DES EAUX USÉES DANS LES STATIONS
D'ÉPURATION**
Permet l'utilisation de désodorisants moins
lourds en biocide

**05 SANS CFC, NON TOXIQUE ET
CONFORME AUX COV**

06 ÉPROUVÉ CONTRE LES ODEURS
d'urine, d'excréments, de soufre, d'ammoniac,
de vovith, d'ail, de cigarettes, de cadavres, de
chlore et de putréfaction

01 03 04 05



LES COMPOSANTS

Le bloc de fibres dures est imprégné du mélange d'ingrédients actifs breveté et en plus de citron naturel, ce qui donne une odeur agréable aux toilettes portables.

Le support du bloc de fibres dures est en plastique et doit être fixé à l'aide d'un ruban adhésif industriel double face, à l'intérieur des toilettes, sur la paroi arrière.

DIMENSIONS

Hauteur : 65 mm

Largeur : 52 mm

Profondeur : 19 mm



CONSTRUCTION DE VÉHICULES ET REMORQUES À DÖBELN



REMORQUES SANITAIRES 40

CONSTRUCTION DE VÉHICULES SPÉCIAUX 64

REMORQUES ET MODULES DE CONSTRUCTION 60

UNITÉS DE VIDANGE 66



ABUS 8t



PANNEAUX SANDWICHS DE PRODUCTION PROPRE



UNE PRODUCTION MODERNE

Nous produisons sur des machines modernes pour le collage en sandwich avec une presse à vide. Même les commandes urgentes peuvent ainsi être traitées en grande quantité avec une qualité élevée.

PRODUCTION INDIVIDUELLE

Nous pouvons personnaliser la production de nos éléments sandwichs en fonction des commandes individuelles. Les options comprennent des couches supérieures en PRV (plastique renforcé de fibres de verre), divers inserts en bois, aluminium ou PVC, des cœurs en mousse de PUR ou en nid d'abeille PP dans des densités de 40 à 200 kg/m³ et des épaisseurs à partir de 13 mm.

QUALITÉ SURVEILLÉE

Nos panneaux sont conformes à la classe de matériaux de construction B2, offrent des surfaces planes, ont des propriétés isolantes élevées, ne sont pas sujets à des déformations dues à la température et ont une grande capacité de réparation.

UNE LARGE GAMME D'UTILISATION

Les panneaux produits peuvent être utilisés pour construire des remorques isolées, des remorques de concession, des véhicules de cinéma, des boîtes de fret sec, des véhicules réfrigérés, des véhicules de loisirs, des carrosseries uniques, etc.



COLLAGE DE SANDWICHS AVEC UNE PRESSE À VIDE

- Année : 2018
- Format de production actuel : 7500 x 2800 mm
- Épaisseur des panneaux : à partir de 13 mm





REMORQUES SANITAIRES AVEC CONNEXION D'EAU DOUCE, RÉSERVOIR OU TECHNOLOGIE SOUS VIDE



GL2400 FREE	44	GL4200 213	54
GL2400 FRESH	45	GL4200 213 TANK	55
GL2400 SALLE DE BAIN MOBILE	46	GL4200 213 SOUS VIDE	55
GL2400 DOUCHE MOBILE	47	GL4200 322 PRIVACY	56
GL2800 212 SOUS VIDE SOLAR	48	GL4200 322 PRIVACY TANK	57
GL2800 212 TANK	49	GL4200 322 PRIVACY SOUS VIDE	57
GL2800 212 SOUS VIDE	49	GL5200 413	58
GL3200 211	50	GL5200 414	59
GL3200 FREE PRIVACY	51	GL5200 413 STR	59
GL4200 212	52	GL5200 PRIVACY	60
GL4200 212 TANK	53	GL6200 514	61
GL4200 212 SOUS VIDE	53		



PLATEFORMES



GL2400



GL2800



GL3200



GL4200



GL5200



GL6200

OPTIONS DE CONFIGURATION

Standard (Connexion d'eau douce)	■	□	■	■	■	■
Privacy (cabines individuelles)	■	■	■	■	■	□
Tank (eau autarcique)	□	■	□	■	□	□
Technologie sous vide (économie d'eau)	□	■	□	■	□	□

SPÉCIFICATIONS TECHNIQUES

Nombre d'axes	1	1	1	1 à 2	1 à 2	1 à 2
Hauteur intérieure	2150 mm	2150 mm	2150 mm	2150 mm	2150 mm	2150 mm
Hauteur totale	2950 mm	2950 mm	2950 mm	2950 mm	2950 mm	2950 mm
Largeur intérieure	1684 mm	1684 mm	2404 mm	2404 mm	2404 mm	2404 mm
Largeur totale (ailes incluses)	2400 mm	2400 mm	2470 mm	2470 mm	2470 mm	2470 mm
Longueur intérieure	2433 mm	2800 mm	3200 mm	4200 mm	5293 mm	6274 mm
Longueur totale avec timon	3610 mm	4150 mm	4710 mm	5780 mm	6800 mm	7800 mm
Poids total autorisé	750 kg	1400 kg	1400 kg	1800 kg	1800 kg	1800 kg
Épaisseur de paroi	33 mm	33 mm	33 mm	33 mm	33 mm	33 mm
Connexion électrique	230V, 16A	230V, 16A	230V, 16A	à partir de 230V, 16A	230V, 16A	230V, 16A

CONFIGURATION STANDARD

WC suspendus, porte-papier, brosse de toilette, lave-mains, robinets de chasse, urinoirs sans eau, miroir, porte-manteaux sur les portes de la cabine, kit d'éclairage indirect à LED, filtre à eau, réducteur de pression, prise de courant DN110, supports rabattables avec poignée, éclairage arrière standard (LED en option).

ÉQUIPEMENT EN OPTION ET ACCESSOIRES

Jeu de drains de démarrage pour raccord TW Storz	■	□	■	■	■	■
Raccord Storz-A avec passe-fil DN110	■	□	■	■	■	■
Extension de stockage avec étagères	■	□	□	□	□	□
Pièce de stockage avec 2 portes et étagères	□	□	□	□	■	■
Forfait hiver local technique	■	■	■	■	■	■
Robinet d'eau dans le local technique	■	■	■	■	■	■
Prise supplémentaire	■	■	■	■	■	■
Chauffage 500 Watt	■	■	■	■	□	□
Chauffage 750 Watt	■	■	■	■	■	■
Climatiseur Saphir compact (froid seul)	■	■	■	■	■	■
Batterie d'alimentation et chargeur	■	■	■	■	■	■
Paquet solaire pour paquet de batteries 12V	■	■	■	■	■	■
Lanterneau 280 x 280 (pas avec le paquet solaire)	■	■	■	■	■	■
LED d'indication d'occupation	■	■	■	■	□	□
Lumière ambiante LED au dessus de l'entrée	■	■	■	■	■	■
Radio CD/USB avec haut-parleurs	■	■	■	■	■	■
Paroi de protection visuelle entre les WC et l'urinoir	□	□	□	■	■	■
Chasse d'eau de l'urinoir avec plaque de poussée	■	■	■	■	■	■
Porte-rouleau de papier de rechange	■	■	■	■	■	■
Distributeur de savon	■	■	■	■	■	■
Distributeur de désinfectant	■	■	■	■	■	■
Distributeur de serviettes en papier	■	■	■	■	■	■
Paquet eau chaude	■	■	■	■	■	■
Table à langer	□	□	□	■	■	■
Petite unité de lavage pour eaux usées	■	□	■	■	■	■

GL2400 FRESH



REMORQUE SANITAIRE AVEC 1 COMPARTIMENT POUR FEMMES ET 1 COMPARTIMENT POUR HOMMES AVEC 1 URINOIR

SPÉCIFICATIONS TECHNIQUES

Nombre d'axes	1
Hauteur intérieure	2150 mm
Hauteur totale	2950 mm
Largeur intérieure	1684 mm
Largeur extérieure	1750 mm
Largeur totale (ailes incluses)	2400 mm
Longueur intérieure	2433 mm
Longueur totale avec timon	3610 mm
Poids total autorisé	750 kg
Épaisseur de paroi	33 mm
Connexion électrique	230 V, 16 A
Connexion d'eau douce	GEKA
Connexion des eaux usées	DN110



MADE IN
DÖBELN
GERMANY

SCHÉMA STANDARD

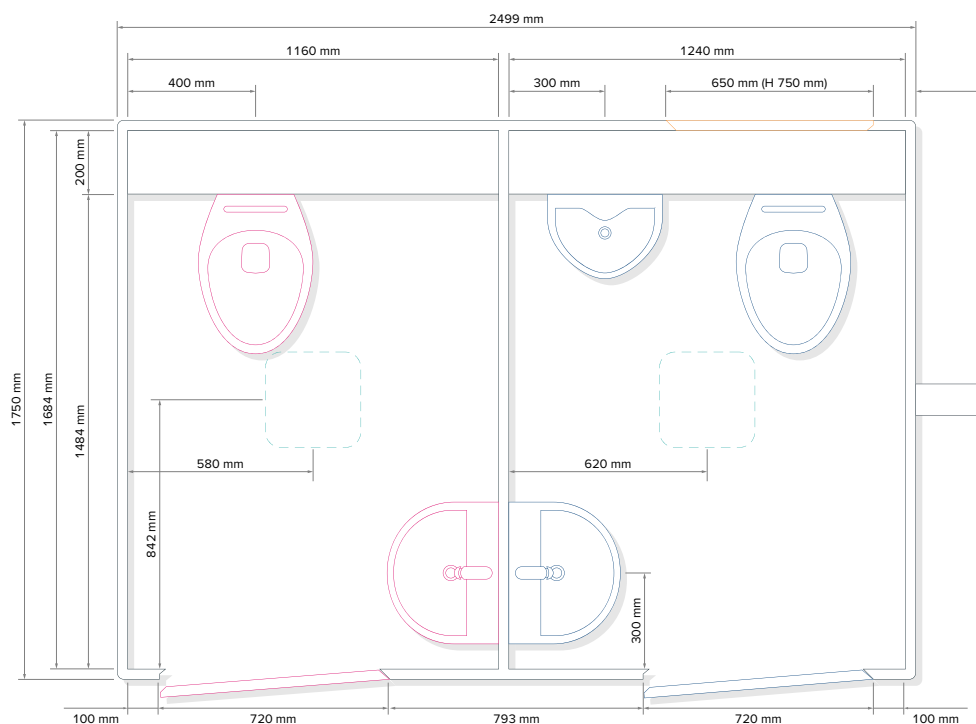

Sous réserve de modifications techniques.
Les photos peuvent contenir des équipements en option.



GL2400 FREE



REMORQUE SANITAIRE AVEC 1 COMPARTIMENT POUR FEMMES ET 1 COMPARTIMENT POUR HOMMES AVEC 1 URINOIR

SPÉCIFICATIONS TECHNIQUES

Nombre d'axes	1
Hauteur intérieure	2150 mm
Hauteur totale	2950 mm
Largeur intérieure	1684 mm
Largeur extérieure	1750 mm
Largeur totale (ailes incluses)	2400 mm
Longueur intérieure	2433 mm
Longueur totale avec timon	3800 mm
Poids total autorisé	750 kg
Épaisseur de paroi	33 mm
Capacité eau douce	2 x 80l
Capacité eaux usées	2 x 100l



SCHÉMA STANDARD

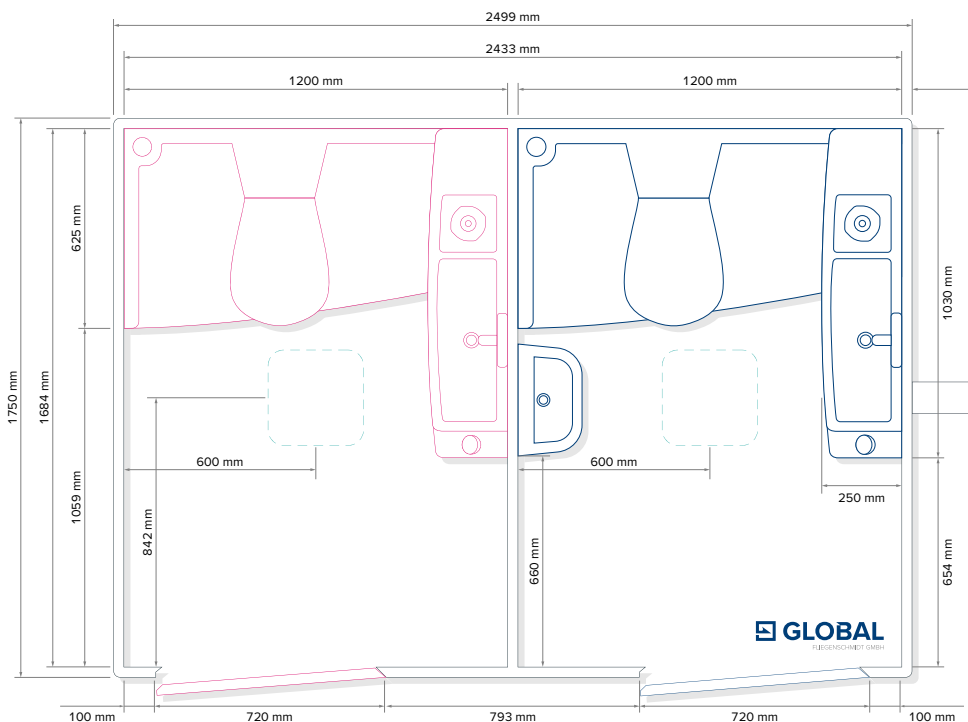

Sous réserve de modifications techniques.
Les photos peuvent contenir des équipements en option.



GL2400 SALLE DE BAIN MOBILE



SALLE DE BAIN MOBILE AVEC DOUCHE,
LAVABO ET TOILETTES

SPÉCIFICATIONS TECHNIQUES

Nombre d'axes	1
Hauteur intérieure	2150 mm
Hauteur totale	2950 mm
Largeur intérieure	1684 mm
Largeur extérieure	1750 mm
Largeur totale (ailes incluses)	2400 mm
Longueur intérieure	2433 mm
Longueur totale avec timon	3610 mm
Poids total autorisé	750 kg
Épaisseur de paroi	33 mm
Connexion électrique	230 V, 16 A
Connexion d'eau douce	GEKA
Connexion des eaux usées	DN110



MADE IN
DÖBELN
GERMANY



SCHÉMA STANDARD

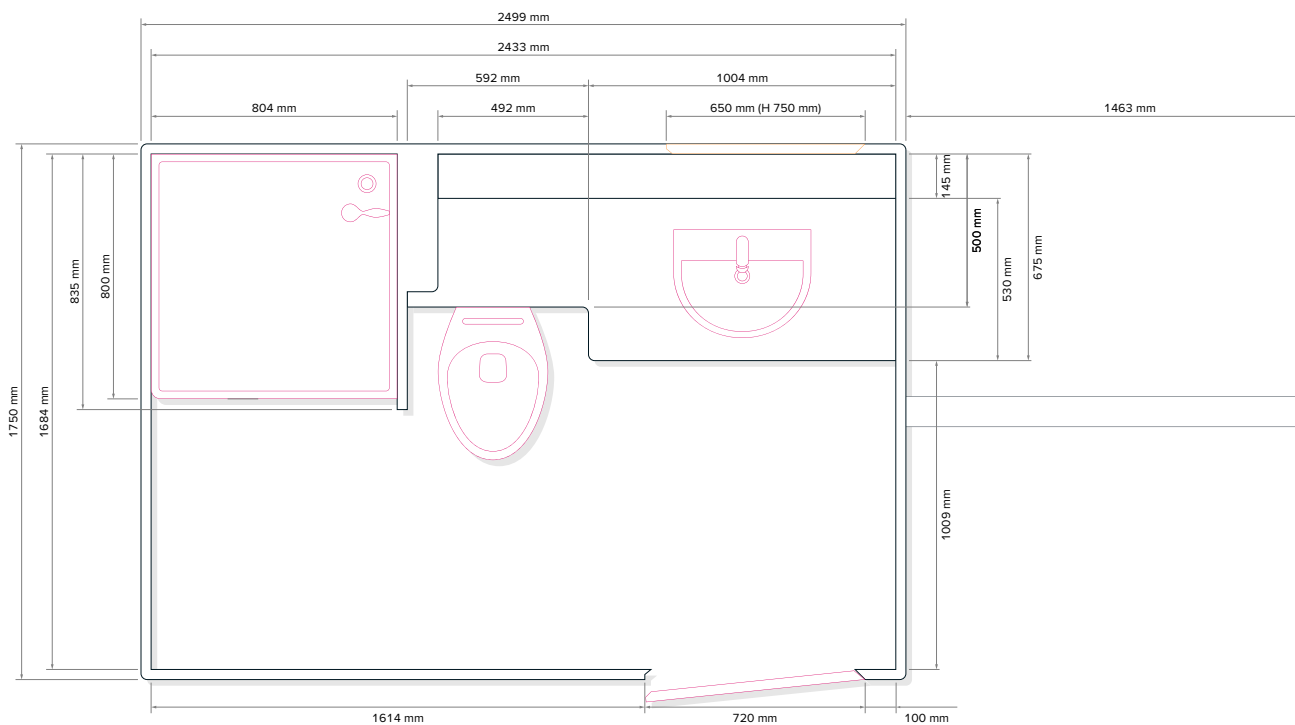

GL2400 DOUCHE MOBILE



REMORQUE SANITAIRE AVEC
1 COMPARTIMENT DOUCHE ET
1 COMPARTIMENT TOILETTE UNISEXE

SPÉCIFICATIONS TECHNIQUES

Nombre d'axes	1
Hauteur intérieure	2150 mm
Hauteur totale	2950 mm
Largeur intérieure	1684 mm
Largeur extérieure	1750 mm
Largeur totale (ailes incluses)	2400 mm
Longueur intérieure	2433 mm
Longueur totale avec timon	3610 mm
Poids total autorisé	750 kg
Épaisseur de paroi	33 mm
Connexion électrique	230V, 16A
Connexion d'eau douce	GEKA
Connexion des eaux usées	DN110



SCHÉMA STANDARD



Sous réserve de modifications techniques.
Les photos peuvent contenir des équipements en option.

GL2800 SOUS VIDE SOLAR

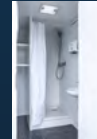
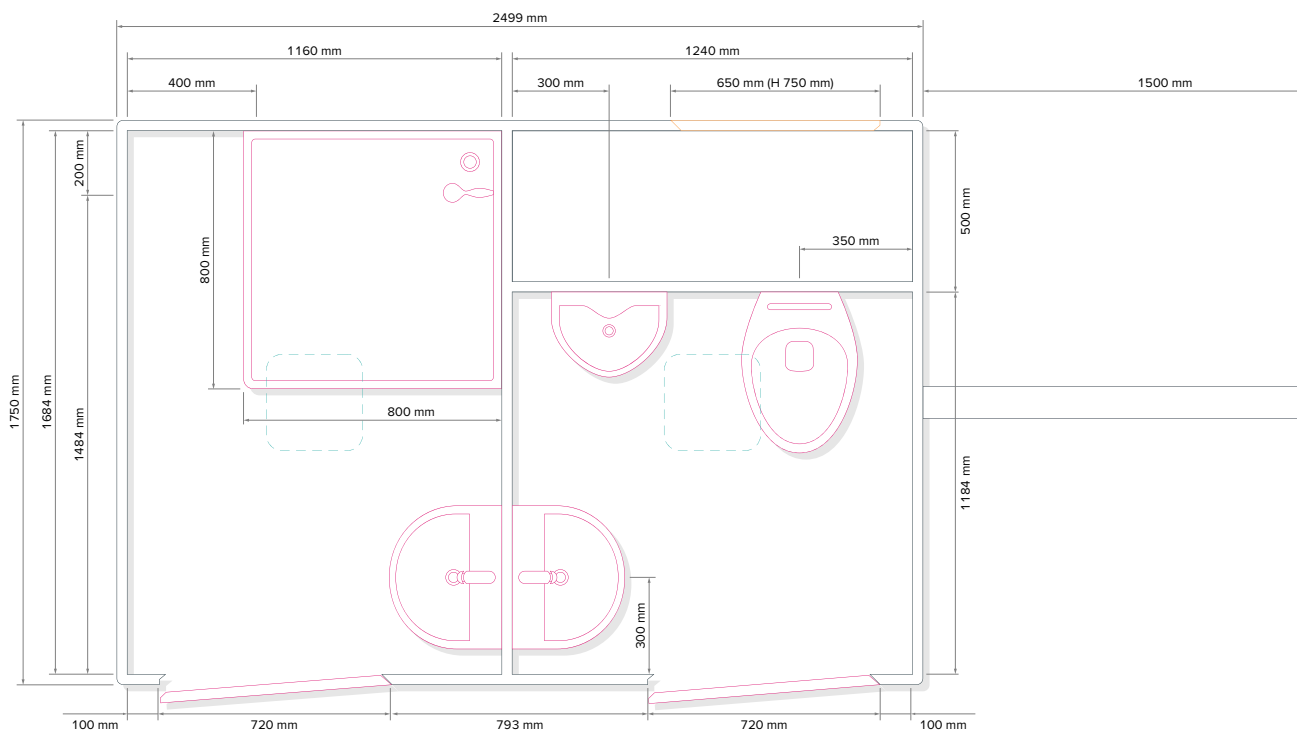
REMORQUE SANITAIRE AVEC
1 COMPARTIMENT POUR FEMMES,
1 COMPARTIMENT POUR HOMMES AVEC
1 URINOIR, TECHNOLOGIE SOUS VIDE,
RÉSERVOIR D'EAUX USÉES DANS LE
CHÂSSIS DU VÉHICULE ET MODULE
SOLAIRE

SPÉCIFICATIONS TECHNIQUES

Nombre d'axes	1
Hauteur intérieure	2150 mm
Hauteur totale	2950 mm
Largeur intérieure	1684 mm
Largeur extérieure	1750 mm
Largeur totale (ailes incluses)	2400 mm
Longueur intérieure	2800 mm
Longueur totale avec timon	4150 mm
Poids total autorisé	1900 kg
Épaisseur de paroi	33 mm
Capacité eau douce	400 l
Capacité eaux usées	800 l
Système solaire	700 Wp
Batterie	600 Ah



MADE IN
DÖBELN
GERMANY

SCHÉMA STANDARD

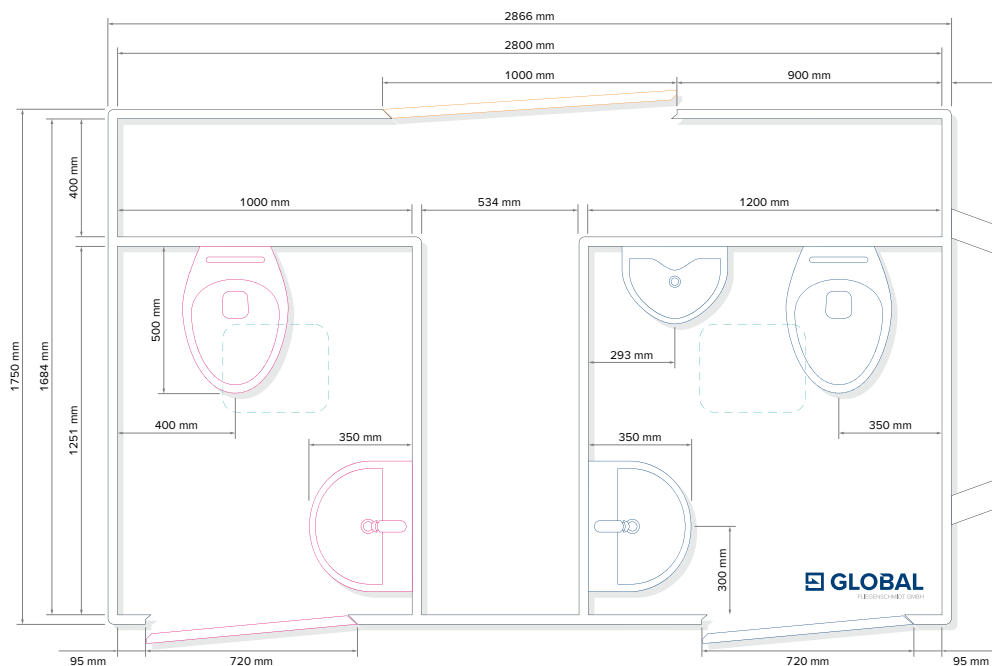

Sous réserve de modifications techniques.
Les photos peuvent contenir des équipements en option.

GL2800 212 TANK

Modèle autonome en eau avec réservoir d'eaux usées dans le châssis. Disponible avec branchement électrique, paquet de batterie ou branchement électrique et paquet de batterie pour l'éclairage. Panneau solaire en option.

SPÉCIFICATIONS TECHNIQUES

Nombre d'axes	2
Hauteur intérieure	2150 mm
Hauteur totale	2950 mm
Largeur intérieure	1684 mm
Largeur extérieure	1750 mm
Largeur totale (ailes incluses)	2400 mm
Longueur intérieure	2800 mm
Longueur totale avec timon	4150 mm
Poids total autorisé	1900kg
Épaisseur de paroi	33 mm
Capacité eau douce	400 l
Capacité eaux usées	800 l
Connexion électrique	230V, 16A

GL2800 212 SOUS VIDE

Équipé de la technologie sous vide à économie d'eau. Disponible avec connexion électrique, paquet de batterie ou Connexion électrique et paquet de batterie pour l'éclairage. Paquet solaire disponible en option.

SPÉCIFICATIONS TECHNIQUES

Nombre d'axes	2
Hauteur intérieure	2150 mm
Hauteur totale	2950 mm
Largeur intérieure	1684 mm
Largeur extérieure	1750 mm
Largeur totale (ailes incluses)	2400 mm
Longueur intérieure	2800 mm
Longueur totale avec timon	4150 mm
Poids total autorisé	1900kg
Épaisseur de paroi	33 mm
Capacité eau douce	400 l
Capacité eaux usées	800 l
Connexion électrique	230V, 16A



SYSTÈME SOLAIRE
AVEC 700 WP



PACK DE BATTERIES
AVEC 600 AH



LARGEUR DE CARROSSERIE RÉDUITE
PAS BESOIN DE RÉTROVISEURS SUPPLÉMENTAIRES



400 UTILISATIONS
SANS INTERVALLE DE SERVICE



72 HEURES D'ÉLECTRICITÉ
SANS RECHARGE



GL3200 211



REMORQUE SANITAIRE AVEC 2 COMPARTIMENTS POUR FEMMES ET 1 COMPARTIMENT POUR HOMMES AVEC 1 URINOIR

SPÉCIFICATIONS TECHNIQUES

Nombre d'axes	1
Hauteur intérieure	2150 mm
Hauteur totale	2950 mm
Largeur intérieure	2404 mm
Largeur totale	2470 mm
Longueur intérieure	3200 mm
Longueur totale avec timon	4710 mm
Poids total autorisé	1400 kg
Épaisseur de paroi	33 mm
Connexion électrique	230V, 16A
Connexion d'eau douce	GEKA
Connexion des eaux usées	DN110



SCHÉMA STANDARD

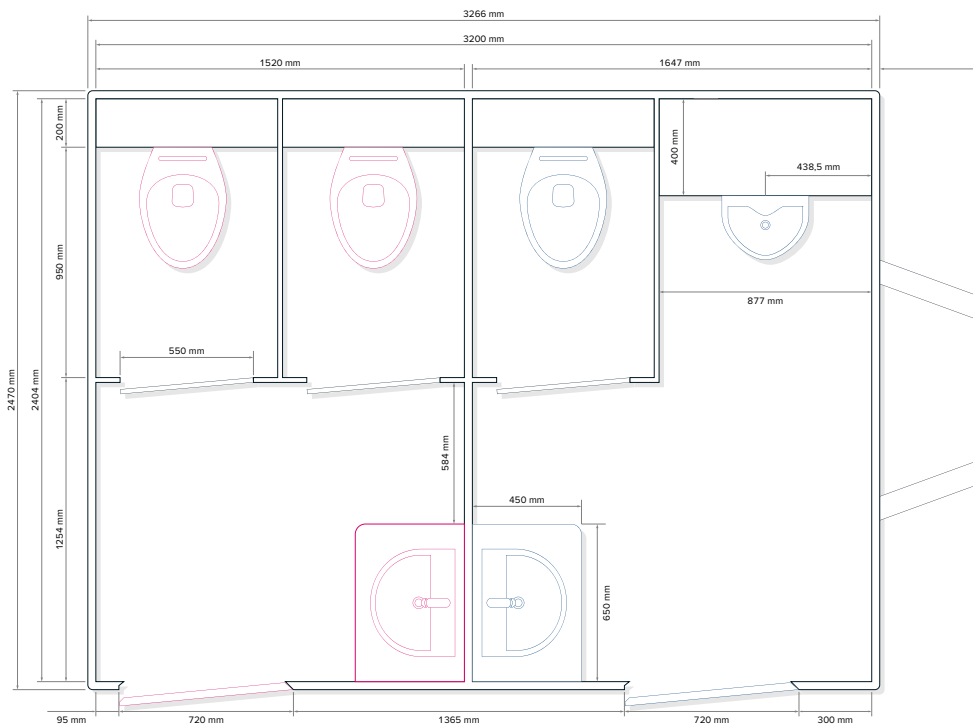

Sous réserve de modifications techniques.
Les photos peuvent contenir des équipements en option.

GL3200 FREE PRIVACY

REMORQUE SANITAIRE AVEC 4 CABINES INDIVIDUELLES UNISEXES

SPÉCIFICATIONS TECHNIQUES

Nombre d'axes	1
Hauteur intérieure	2150 mm
Hauteur totale	2950 mm
Largeur intérieure	2404 mm
Largeur totale	2470 mm
Longueur intérieure	3200 mm
Longueur totale avec timon	4710 mm
Poids total autorisé	1400 kg
Épaisseur de paroi	33 mm
Capacité eau douce	4 x 80l
Capacité eaux usées	4 x 100l



SCHÉMA STANDARD

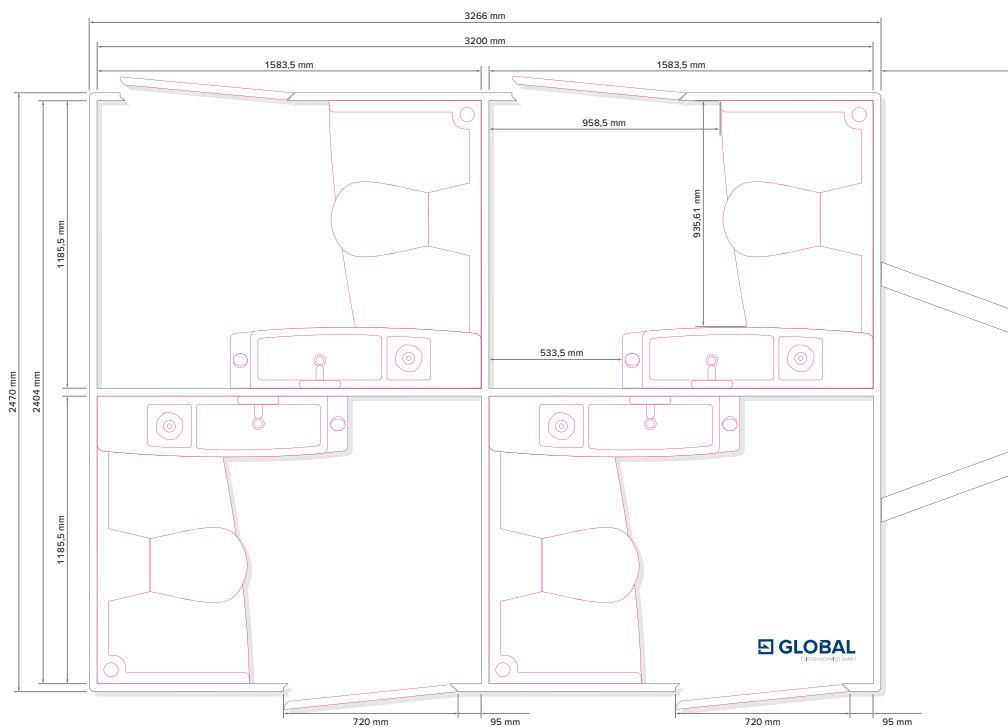

Sous réserve de modifications techniques.
Les photos peuvent contenir des équipements en option.

GL4200 212



REMORQUE SANITAIRE AVEC
2 COMPARTIMENTS POUR FEMMES ET
1 COMPARTIMENT POUR HOMMES AVEC
2 URINOIRS

SPÉCIFICATIONS TECHNIQUES

Nombre d'axes	1
Hauteur intérieure	2150 mm
Hauteur totale	2950 mm
Largeur intérieure	2404 mm
Largeur totale	2470 mm
Longueur intérieure	4200 mm
Longueur totale avec timon	5780 mm
Poids total autorisé	1800 kg
Épaisseur de paroi	33 mm
Capacité eau douce	—
Capacité eaux usées	—
Connexion électrique	230 V, 16 A
Connexion d'eau douce	GEKA
Connexion des eaux usées	DN110



SCHÉMA STANDARD

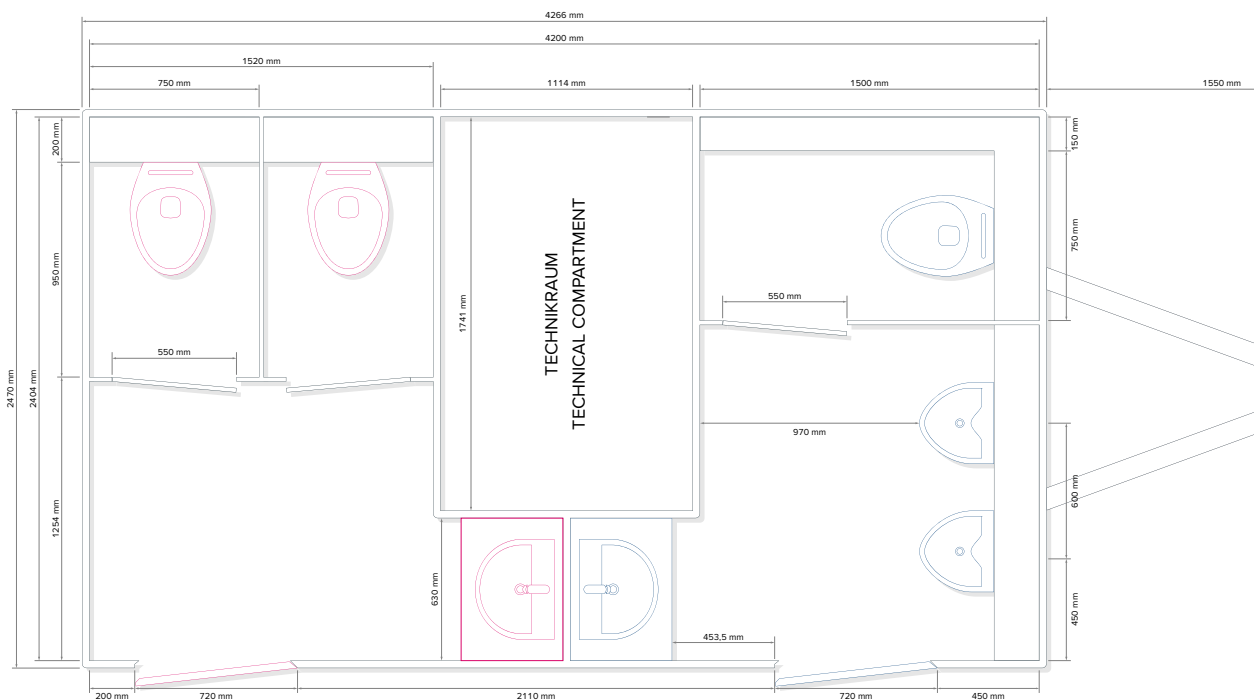



GL4200 212 TANK

Variante du modèle autosuffisant en eau, réservoir d'eaux usées installé dans le châssis

SPÉCIFICATIONS TECHNIQUES

Nombre d'axes	2
Hauteur intérieure	2150 mm
Hauteur totale	2950 mm
Largeur intérieure	2404 mm
Largeur totale	2470 mm
Longueur intérieure	4200 mm
Longueur totale avec timon	5780 mm
Poids total autorisé	3500 kg
Épaisseur de paroi	33 mm
Capacité eau douce	800l
Capacité eaux usées	1500l
Connexion électrique	230V, 16A



GL4200 212 SOUS VIDE

Équipé d'une technologie sous vide à économie d'eau et d'un réservoir d'eaux usées dans le châssis.

SPÉCIFICATIONS TECHNIQUES

Nombre d'axes	2
Hauteur intérieure	2150 mm
Hauteur totale	2950 mm
Largeur intérieure	2404 mm
Largeur totale	2470 mm
Longueur intérieure	4200 mm
Longueur totale avec timon	5780 mm
Poids total autorisé	3500 kg
Épaisseur de paroi	33 mm
Capacité eau douce	800l
Capacité eaux usées	1500l
Connexion électrique	400V, 16A

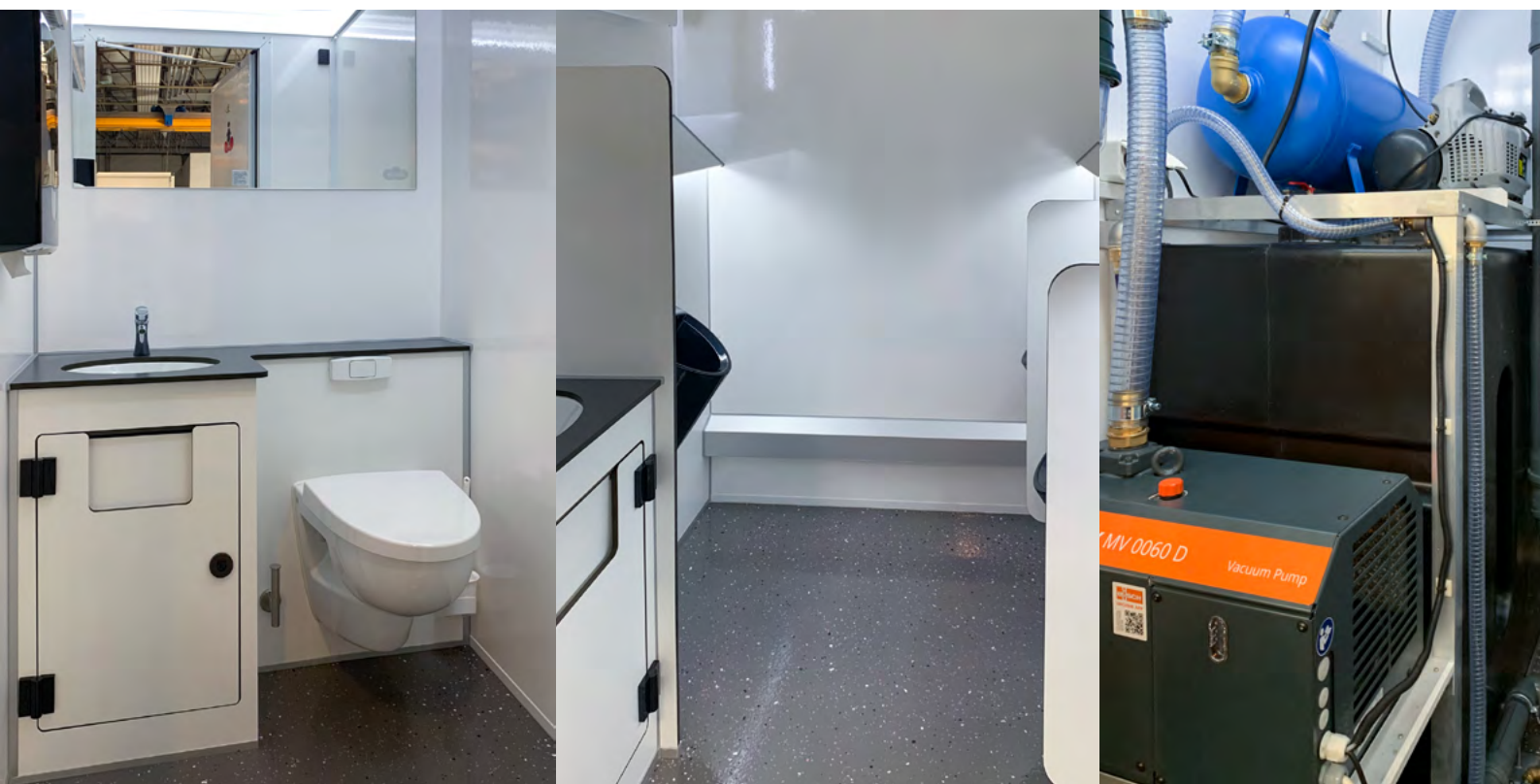

GL4200 213



REMORQUE SANITAIRE AVEC
2 COMPARTIMENTS POUR FEMMES ET
1 COMPARTIMENT POUR HOMMES AVEC
3 URINOIRS

SPÉCIFICATIONS TECHNIQUES

Nombre d'axes	1
Hauteur intérieure	2150 mm
Hauteur totale	2950 mm
Largeur intérieure	2404 mm
Largeur totale	2470 mm
Longueur intérieure	4200 mm
Longueur totale avec timon	5780 mm
Poids total autorisé	1800 kg
Épaisseur de paroi	33 mm
Connexion électrique	230 V, 16 A
Connexion d'eau douce	GEKA
Connexion des eaux usées	DN110



SCHEMA STANDARD

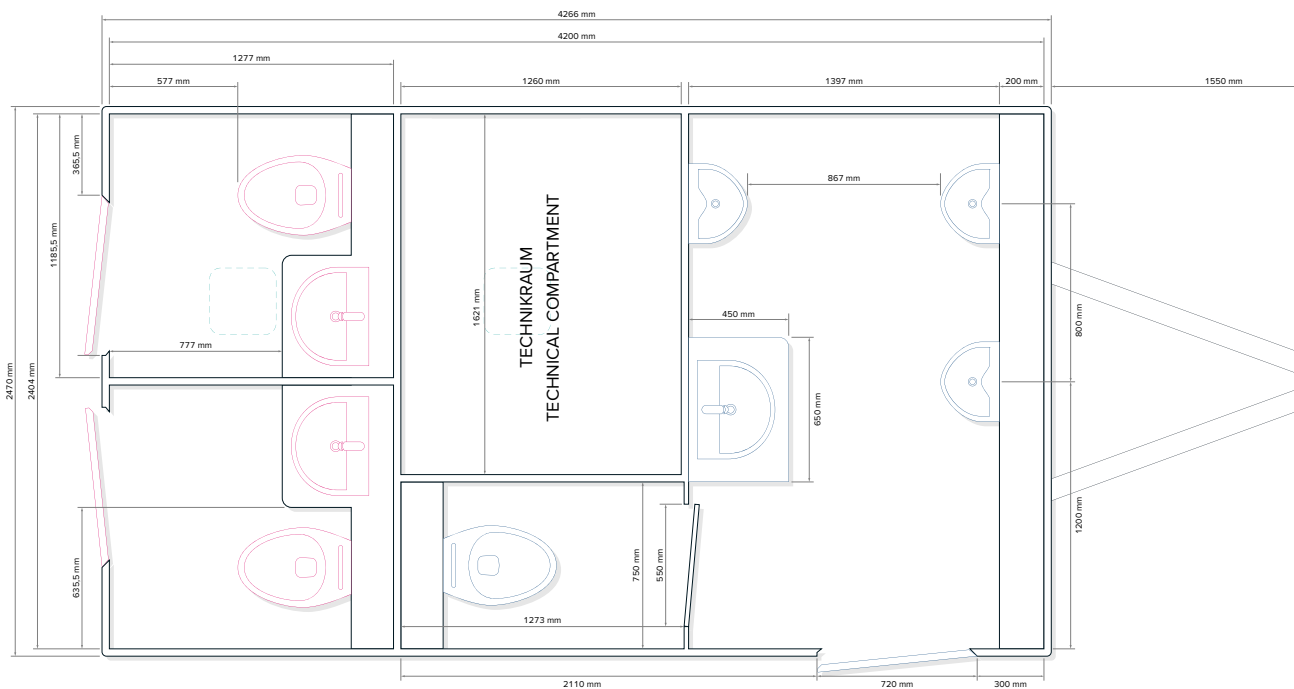



GL4200 213 TANK

Variante du modèle autosuffisant en eau, réservoir d'eaux usées installé dans le châssis.

SPÉCIFICATIONS TECHNIQUES

Nombre d'axes	2
Hauteur intérieure	2150 mm
Hauteur totale	2950 mm
Largeur intérieure	2404 mm
Largeur totale	2470 mm
Longueur intérieure	4200 mm
Longueur totale avec timon	5780 mm
Poids total autorisé	3500 kg
Épaisseur de paroi	33 mm
Capacité eau douce	800l
Capacité eaux usées	1500l
Connexion électrique	230V, 16A



GL4200 213 SOUS VIDE

Équipé d'une technologie sous vide à économie d'eau et d'un réservoir d'eaux usées dans le châssis.

SPÉCIFICATIONS TECHNIQUES

Nombre d'axes	2
Hauteur intérieure	2150 mm
Hauteur totale	2950 mm
Largeur intérieure	2404 mm
Largeur totale	2470 mm
Longueur intérieure	4200 mm
Longueur totale avec timon	5780 mm
Poids total autorisé	3500 kg
Épaisseur de paroi	33 mm
Capacité eau douce	800l
Capacité eaux usées	1500l
Connexion électrique	400V, 16A



GL4200 322 PRIVACY



REMORQUE SANITAIRE AVEC
3 COMPARTIMENTS POUR FEMMES ET
2 COMPARTIMENTS POUR HOMMES AVEC
1 URINOIR CHACUN

SPÉCIFICATIONS TECHNIQUES

Nombre d'axes	2
Hauteur intérieure	2150 mm
Hauteur totale	2950 mm
Largeur intérieure	2404 mm
Largeur totale	2470 mm
Longueur intérieure	4200 mm
Longueur totale avec timon	5780 mm
Poids total autorisé	1800 kg
Épaisseur de paroi	33 mm
Connexion électrique	230 V, 16 A
Connexion d'eau douce	GEKA
Connexion des eaux usées	DN110



SCHÉMA STANDARD

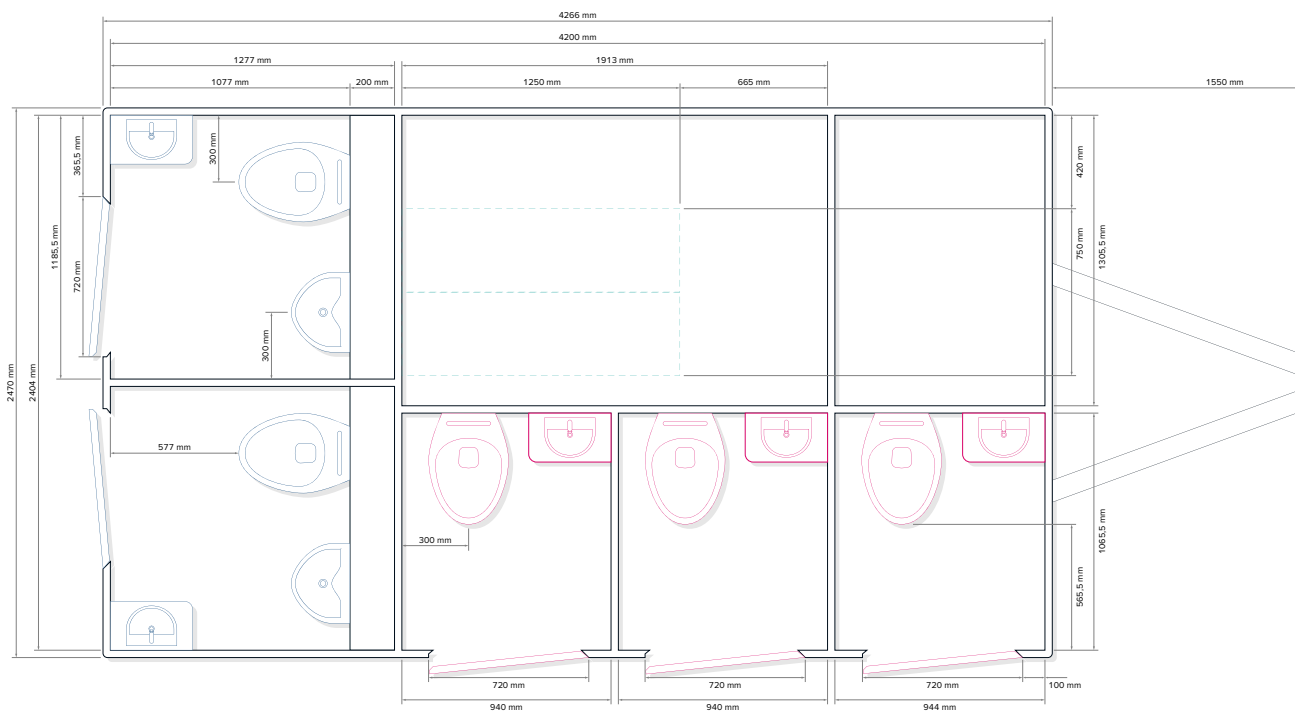



GL4200 322 PRIVACY TANK

Variante du modèle autosuffisant en eau, réservoir d’eaux usées installé dans le châssis

SPÉCIFICATIONS TECHNIQUES

Nombre d’axes	2
Hauteur intérieure	2150 mm
Hauteur totale	2950 mm
Largeur intérieure	2404 mm
Largeur totale	2470 mm
Longueur intérieure	4200 mm
Longueur totale avec timon	5780 mm
Poids total autorisé	3500 kg
Épaisseur de paroi	33 mm
Capacité eau douce	800l
Capacité eaux usées	1500l
Connexion électrique	230V, 16A

GL4200 322 PRIVACY SOUS VIDE

Équipé d’une technologie sous vide à économie d’eau et d’un réservoir d’eaux usées dans le châssis.

SPÉCIFICATIONS TECHNIQUES

Nombre d’axes	2
Hauteur intérieure	2150 mm
Hauteur totale	2950 mm
Largeur intérieure	2404 mm
Largeur totale	2470 mm
Longueur intérieure	4200 mm
Longueur totale avec timon	5780 mm
Poids total autorisé	3500 kg
Épaisseur de paroi	33 mm
Capacité eau douce	800l
Capacité eaux usées	1500l
Connexion électrique	400V, 16A

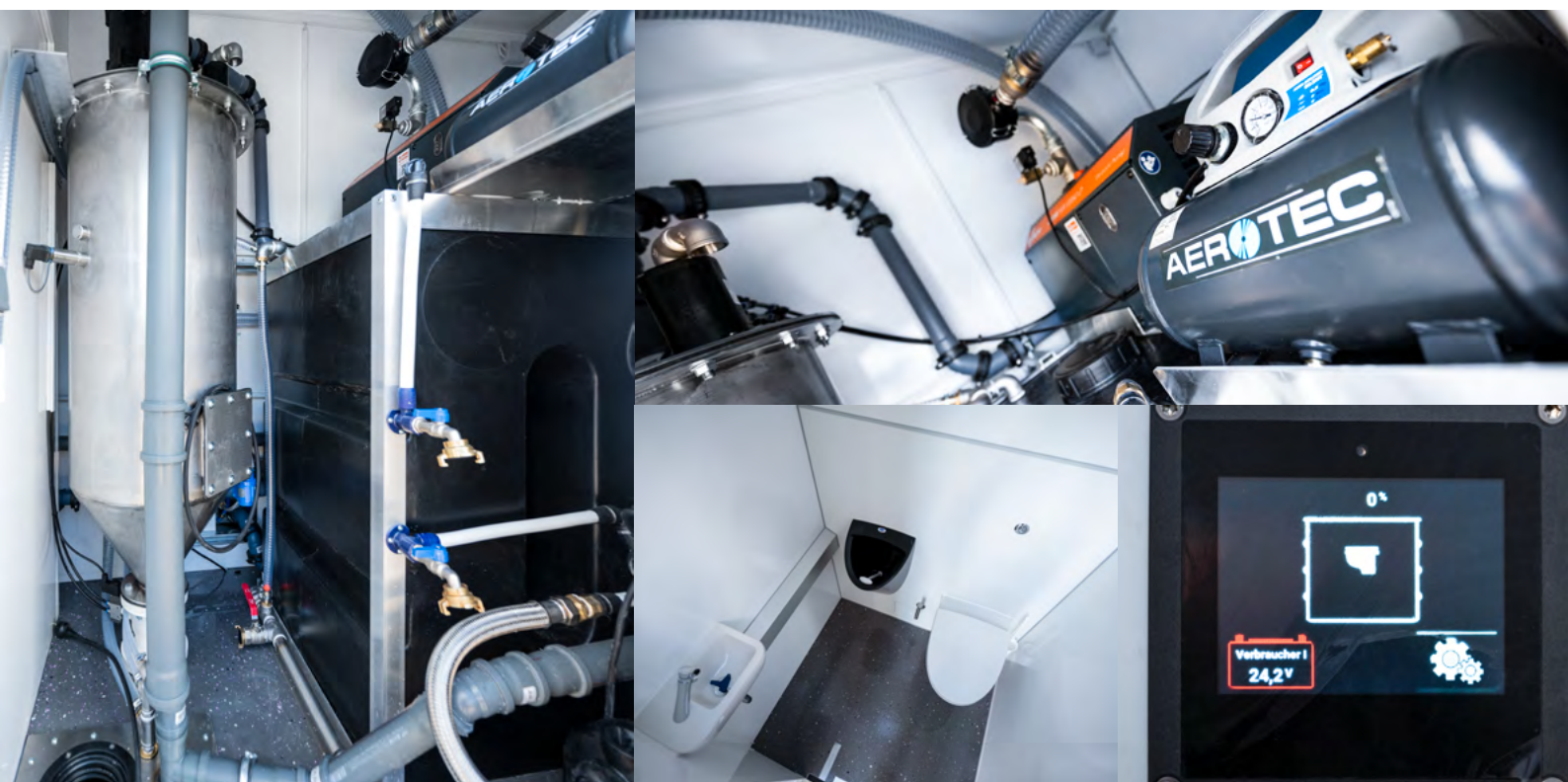

GL5200 413



REMORQUE SANITAIRE AVEC
4 COMPARTIMENTS POUR FEMMES ET
1 COMPARTIMENT POUR HOMMES AVEC
3 URINOIRS

SPÉCIFICATIONS TECHNIQUES

Nombre d'axes	1 oder 2
Hauteur intérieure	2150 mm
Hauteur totale	2950 mm
Largeur intérieure	2404 mm
Largeur totale	2470 mm
Longueur intérieure	5293 mm
Longueur totale avec timon	6800 mm
Poids total autorisé	1800 kg
Épaisseur de paroi	33 mm
Connexion électrique	230 V, 16 A
Connexion d'eau douce	GEKA
Connexion des eaux usées	DN110



SCHÉMA STANDARD

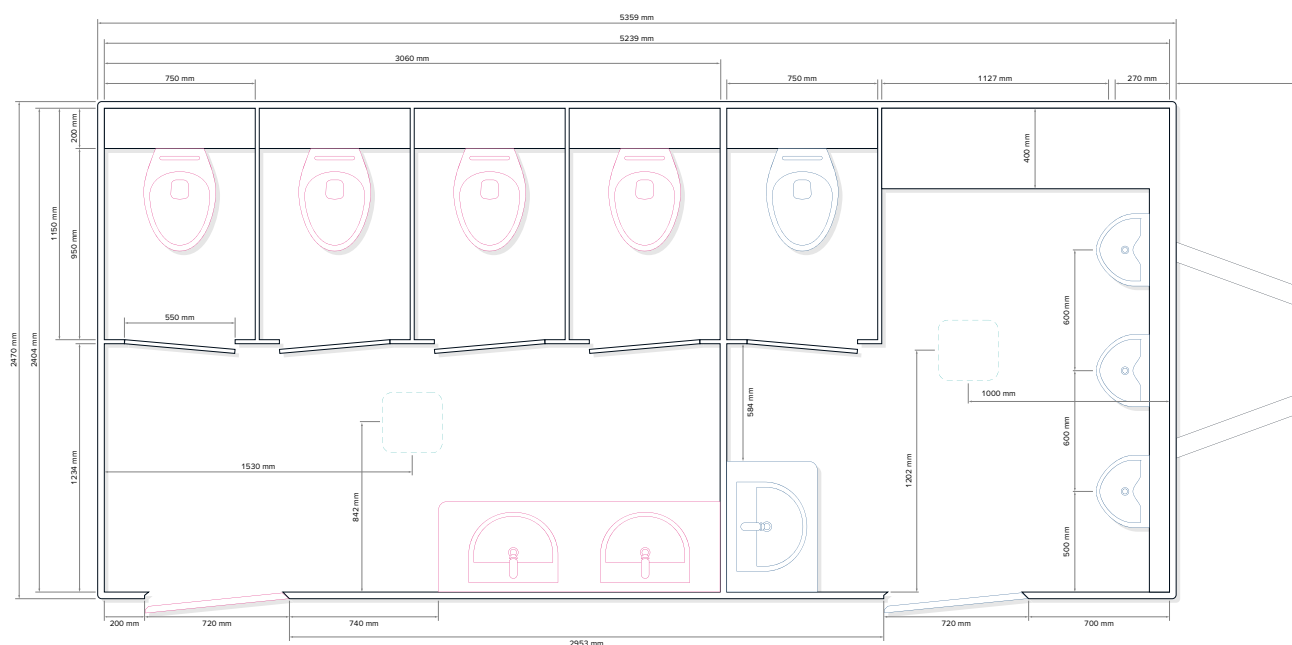

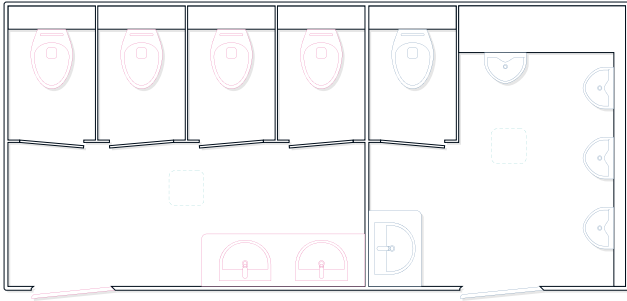

GL5200 414

Version avec 4 compartiments pour femmes et 1 compartiment pour hommes avec 4 urinoirs.

SPÉCIFICATIONS TECHNIQUES

Nombre d'axes	1 oder 2
Hauteur intérieure	2150 mm
Hauteur totale	2950 mm
Largeur intérieure	2404 mm
Largeur totale	2470 mm
Longueur intérieure	5293 mm
Longueur totale avec timon	6800 mm
Poids total autorisé	1800 kg
Épaisseur de paroi	33 mm
Connexion électrique	230 V, 16 A
Connexion d'eau douce	GEKA
Connexion des eaux usées	DN110

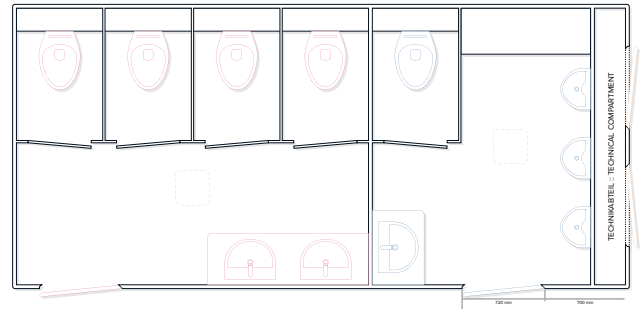

GL5200 413 STR

Variante du modèle avec espace de stockage supplémentaire avec 2 portes et étagères.

SPÉCIFICATIONS TECHNIQUES

Nombre d'axes	2
Hauteur intérieure	2150 mm
Hauteur totale	2950 mm
Largeur intérieure	2404 mm
Largeur totale	2470 mm
Longueur intérieure	4200 mm
Longueur totale avec timon	5780 mm
Poids total autorisé	1800 kg
Épaisseur de paroi	33 mm
Connexion électrique	230 V, 16 A
Connexion d'eau douce	GEKA
Connexion des eaux usées	DN110



GL5200 PRIVACY



REMORQUE SANITAIRE AVEC 10 CABINES INDIVIDUELLES UNISEXES POUR PLUS D'INTIMITÉ

SPÉCIFICATIONS TECHNIQUES

Nombre d'axes	2
Hauteur intérieure	2150 mm
Hauteur totale	2950 mm
Largeur intérieure	2404 mm
Largeur totale	2470 mm
Longueur intérieure	5293 mm
Longueur totale avec timon	6800 mm
Poids total autorisé	2500 kg
Épaisseur de paroi	33 mm
Connexion électrique	220 V, 16 A
Connexion d'eau douce	GEKA
Connexion des eaux usées	DN110



SCHÉMA STANDARD

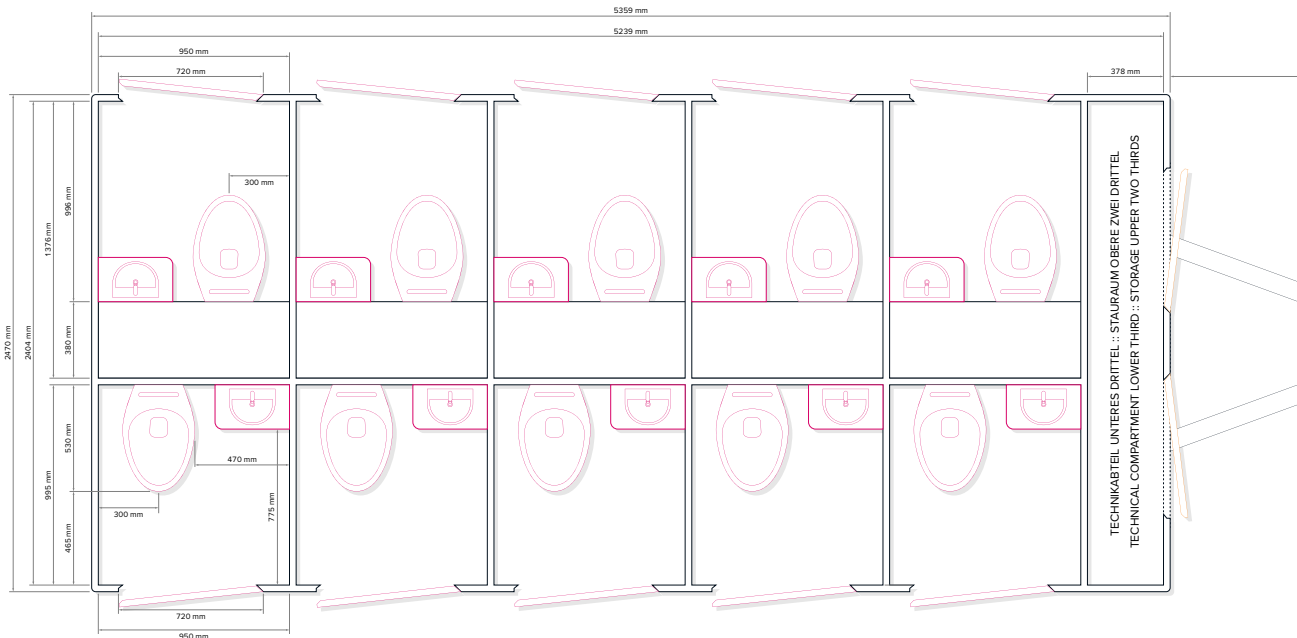

GL6200 514



REMORQUE SANITAIRE AVEC
5 COMPARTIMENTS POUR FEMMES ET
1 COMPARTIMENT POUR HOMMES AVEC
4 URINOIRS

SPÉCIFICATIONS TECHNIQUES

Disponible en GL6200 514 STR (avec stockage)

Nombre d'axes	1 ou 2
Hauteur intérieure	2150 mm
Hauteur totale	2950 mm
Largeur intérieure	2404 mm
Largeur totale	2470 mm
Longueur intérieure	6274 mm
Longueur totale avec timon	7800 mm
Poids total autorisé	1800 kg
Épaisseur de paroi	33 mm
Connexion électrique	220 V, 16 A
Connexion d'eau douce	GEKA
Connexion des eaux usées	DN110



02



SCHÉMA STANDARD

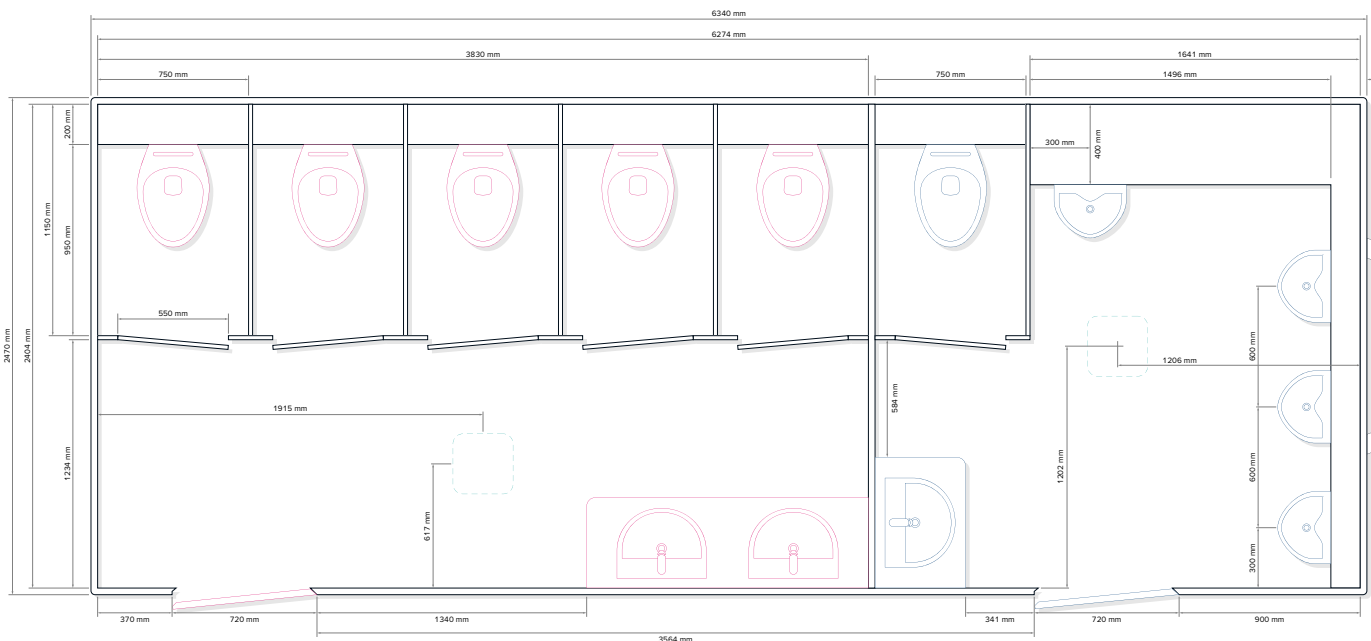

Sous réserve de modifications techniques.
Les photos peuvent contenir des équipements en option.

REMORQUES ET MODULES DE CONSTRUCTION



GL3200 CONSTRUCTION

62

GL4200 CONSTRUCTION

63





GL3200 CONSTRUCTION



REMORQUE DE CONSTRUCTION AVEC
RÉSERVOIR DE CHASSE D'EAU FRAÎCHE ET
TOILETTE

SPÉCIFICATIONS TECHNIQUES

Disponible en module de conteneur

Hauteur intérieure	2150 mm
Hauteur totale	2950 mm
Largeur intérieure	2404 mm
Largeur totale	2480 mm
Longueur intérieure	3200 mm
Longueur totale avec timon	4800 mm
Poids total autorisé	1000 kg
Épaisseur de paroi	33 mm
Capacité eau douce	80 l
Capacité eaux usées	100 l
Connexion électrique	230 V, 16 A



SCHÉMA STANDARD

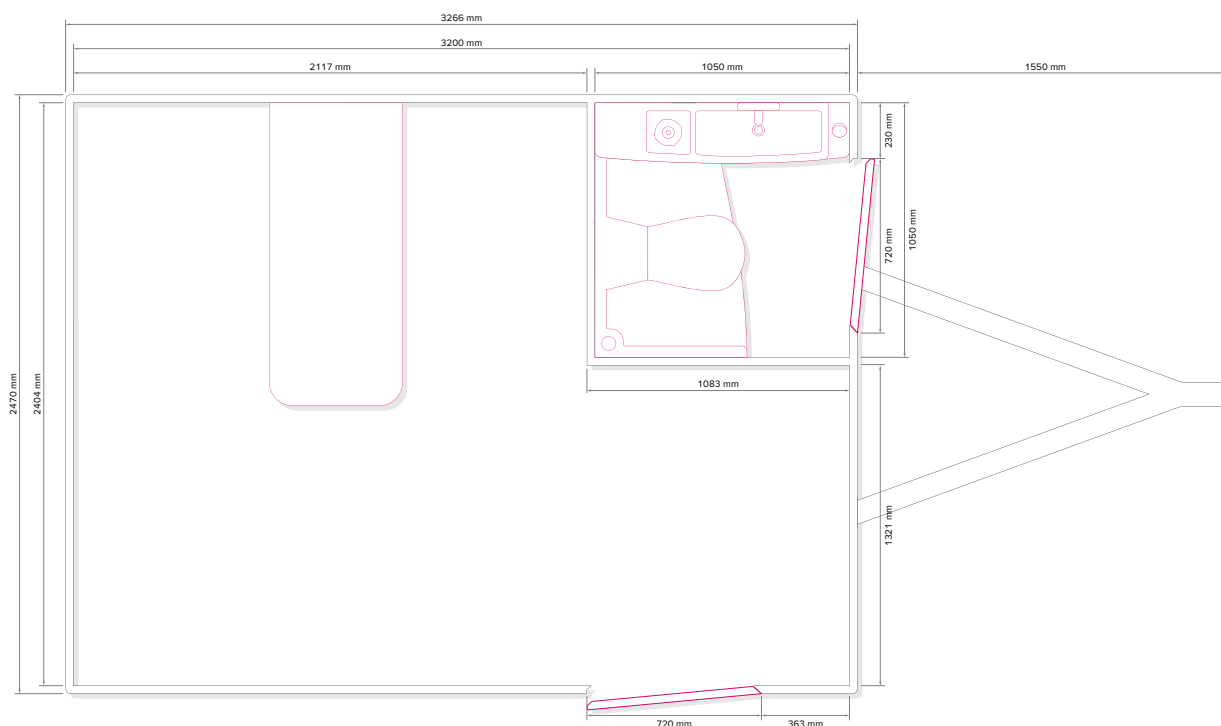

GL4200 CONSTRUCTION

REMORQUE DE CONSTRUCTION AVEC
RÉSERVOIR DE CHASSE D'EAU FRAÎCHE ET
TOILETTE

SPÉCIFICATIONS TECHNIQUES

Disponible en module de conteneur

Hauteur intérieure	2150 mm
Hauteur totale	2950 mm
Largeur intérieure	2404 mm
Largeur totale	2480 mm
Longueur intérieure	4200 mm
Longueur totale avec timon	5850 mm
Poids total autorisé	1800 kg
Épaisseur de paroi	33 mm
Capacité eau douce	80 l
Capacité eaux usées	100 l
Connexion électrique	230 V, 16 A



MADE IN
DÖBELN
GERMANY



SCHÉMA STANDARD



Sous réserve de modifications techniques.
Les photos peuvent contenir des équipements en option.

CONSTRUCTION DE VÉHICULES SPÉCIAUX AVEC CONSEIL INDIVIDUEL

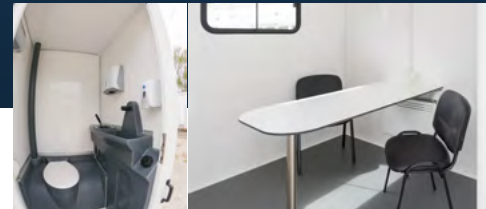
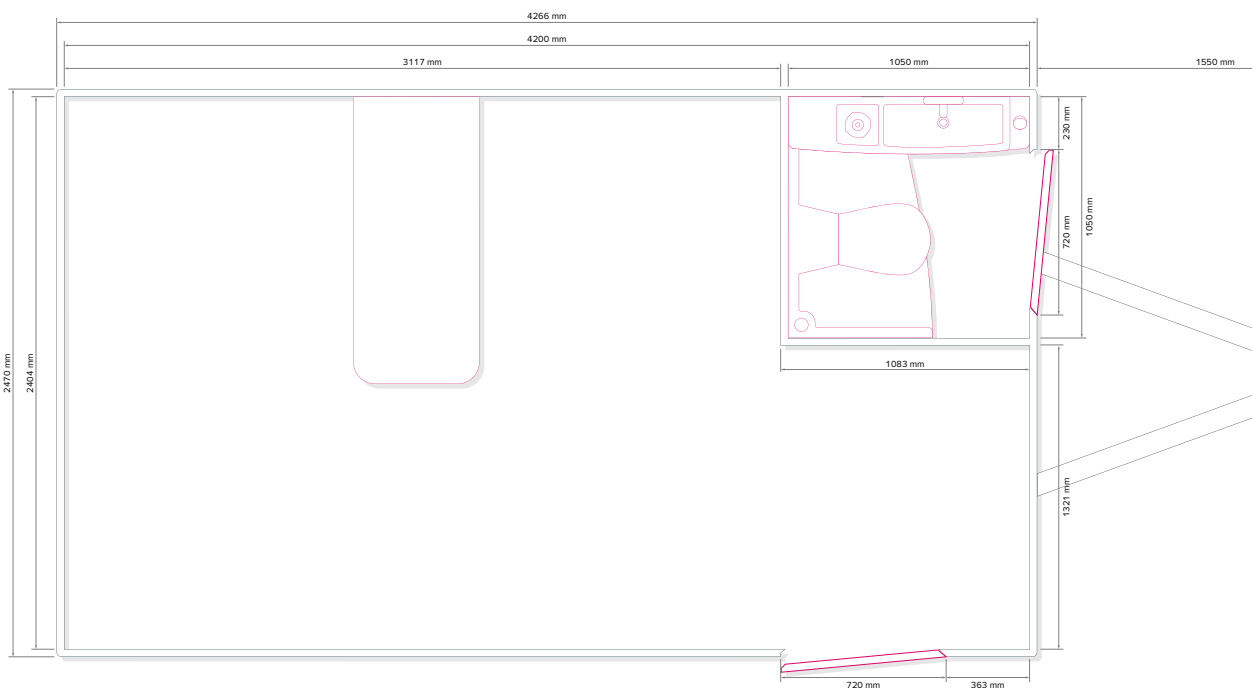

En plus de notre production de remorques pour toilettes, nous proposons également la construction de véhicules uniques avec des conseils sur les projets correspondants. Les remorques, modules/conteneurs et véhicules peuvent être conçus et équipés individuellement pour de nombreux usages.

Vous pouvez choisir parmi différentes plates-formes, constructions de cadre et variantes d'équipement et les combiner selon la commande. Nous vous soutenons et vous conseillons de manière compétente dès le début afin de garantir le meilleur traitement possible de la commande selon vos spécifications.

Nous sommes également heureux de réaliser des projets inhabituels qui ne sont pas simplement standard. Si vous avez des idées passionnantes, n'hésitez pas à nous contacter.



REMORQUE MODULES VÉHICULES

PLATEFORME	REMORQUE	MODULES	VÉHICULES
2400	■	□	□
2700	□	■	□
2800	■	□	□
3200	■	■	□
4200	■	□	□
5200	■	□	□
6200	■	□	□
Personnalisé	■	□	■
CONSTRUCTION DU CADRE			
Haut chargeur	■	□	□
Cadre à roulettes	□	■	□
Cadre de module (chariot élévateur)	□	■	□
Construction sur mesure	■	□	■
VARIANTES D'EXTENSION			
Toilettes	■	■	□
Sanitaire	■	■	□
Salon	■	■	■
Ventes	■	□	■
Film	■	□	■
Cargo	■	□	■
Refroidissement	■	□	■
Corps spécial	■	□	■

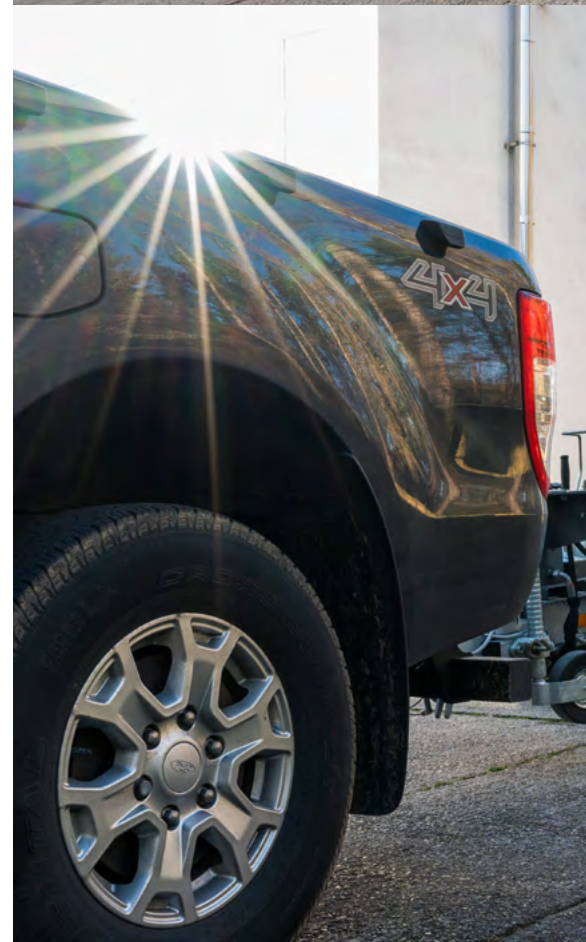



UNITÉS DE VIDANGE



GLOBAL FLX 3.5

68

GLOBAL FLX

70

GLOBAL FXD 3.5

69

GLOBAL FXD

71





	TONNAGE	ENTRAÎNE- MENT	CAPACITÉ TOTALE	EAUX USÉES	EAU DOUCE	TYPE DE RÉSERVOIR	TANK-DN	POMPE
FLX 3.5 (JUSQU'À 3,5 T)								
FLX 1400 PE	3,5t	Honda	1400l	1000l	2x200l PE	1 chambre	1000	MEC2000
FLX 1400	3,5t	Honda	1400l	1000l	400l	2 chambres	1250	MEC2000
FLX (PLUS DE 3,5 T)								
FLX 2200	de 5,0t	Honda/PTO	2200l	1600l	600l	2 chambres	1250	MEC2000
FLX 3400	de 7,5t	Honda/PTO	3400l	2200l	1200l	2 chambres	1600	MEC3000
FLX 3800	de 7,5t	PTO	3800l	2600l	1200l	2 chambres	1600	MEC3000

GLOBAL FLX 3.5



LA SOLUTION LÉGÈRE POUR DES APPLICATIONS D'ÉLIMINATION FLEXIBLES

- 01 MOINS DE 550 KG**
Poids total dû aux réservoirs en plastique
- 02 IDÉAL POUR LES VÉHICULES**
jusqu'à 3,5 tonnes de poids total
- 03 MONTAGE FLEXIBLE**
sur divers véhicules



MADE IN
DÖBELN
GERMANY

LIGHT
WEIGHT
PE.

Au lieu d'un réservoir en acier classique, cette conception utilise un réservoir en plastique (pour l'eau douce uniquement), qui présente la même durabilité avec un poids considérablement réduit. Un autre avantage de ce matériau est qu'il ne se corrodé pas, ce qui réduit les coûts de maintenance et d'exploitation.

ÉQUIPEMENT

Réservoir d'eau douce anticorrosion en polyéthylène, réservoir d'eaux usées galvanisé à chaud à l'intérieur et à l'extérieur, pompe à vide MEC 2000P, moteur Honda GX 390, plaque de machine montée sur pivot, tuyau d'aspiration de 9,1 m, lance avec vanne à bille, indicateur de niveau pour tous les réservoirs, construction légère en aluminium, interrupteur d'arrêt d'urgence

ÉQUIPEMENT EN OPTION

Nettoyeur haute pression avec 20 m de tuyau sur enrouleur position de la plaque de la machine à l'avant, tuyau d'aspiration en différentes longueurs, arrêts de cabine, peinture en couleurs RAL.



Sous réserve de modifications techniques.
Les photos peuvent contenir des équipements en option.

GLOBAL FXD 3.5



LA SOLUTION LÉGÈRE POUR DES APPLICATIONS D'ÉLIMINATION FLEXIBLES

01 FAIBLE POIDS À VIDE

Le camion n'est pas surchargé même avec un réservoir plein

02 CHARGE UTILE ÉLEVÉE

jusqu'à 1,2 tonne pour un camion de 3,5 t

03 BOÎTIERS

pour le fonctionnement en hiver en option

04 30 À 50 CABINES DE TOILETTES

peuvent être facilement vidées et nettoyées par jour



MADE IN
DÖBELN
GERMANY

Pour réduire le poids de l'unité de vidange, nous utilisons un réservoir d'eau douce en plastique recyclable et une structure de châssis en aluminium. Cela permet de réduire la consommation de carburant et les émissions de CO₂, notamment lors des trajets à vide. Tous les éléments de commande sont situés à une hauteur de travail ergonomique et sont faciles à atteindre.

ÉQUIPEMENT

Réservoir d'eau douce anticorrosion en polyéthylène, réservoir d'eaux usées galvanisé à chaud à l'intérieur et à l'extérieur, pompe à vide MEC 2000P, moteur Honda GX 390, plaque de machine montée sur pivot, tuyau d'aspiration de 9,1 m, lance avec vanne à bille, indicateur de niveau pour tous les réservoirs, construction légère en aluminium, interrupteur d'arrêt d'urgence

ÉQUIPEMENT EN OPTION

Nettoyeur haute pression avec tuyau de 20 m sur enrouleur position de la plaque de la machine à l'avant, tuyau d'aspiration en différentes longueurs, arrêts de cabine, peinture en couleurs RAL, coffres à outils sous la plate-forme et bien plus encore.



Sous réserve de modifications techniques.
Les photos peuvent contenir des équipements en option.

GLOBAL FLX



DES UNITÉS INDIVIDUELLES POUR DES APPLICATIONS D'ÉLIMINATION FLEXIBLES

- 01 DIFFÉRENTES TAILLES**
Capacité totale de 1400 à 3800 litres
- 02 TOUTES LES PIÈCES SONT GALVANISÉES À CHAUD**
pour la protection contre la corrosion
- 03 MONTAGE FLEXIBLE**
sur divers véhicules



Les unités sont fournies en différentes tailles jusqu'à un volume total de 3800 litres. Le système de réservoir est équipé d'un moteur séparé (Honda GX 390) pour un fonctionnement en douceur. La superstructure repose sur une plaque de machine montée sur pivot pour un fonctionnement sans vibrations.

ÉQUIPEMENT

Démarrateur électrique avec batterie, réservoir d'eaux usées intérieur et extérieur galvanisé à chaud, pompe à vide MEC 2000P, moteur Honda GX 390, plaque de machine pivotante, tuyau d'aspiration 9,1 m, lance avec vanne à bille, indicateur de niveau pour tous les réservoirs, construction en aluminium, interrupteur d'arrêt d'urgence

ÉQUIPEMENT EN OPTION

Nettoyeur haute pression avec 20 m de tuyau sur enrouleur position de la plaque de la machine à l'avant, tuyau d'aspiration en différentes longueurs, arrêts de cabine, peinture en couleurs RAL



Sous réserve de modifications techniques.
 Les photos peuvent contenir des équipements en option.

GLOBAL FXD



CORPS FIXES POUR LES UNITÉS DE VIDANGE

01 MONTAGE SUR TOUT TYPE DE VÉHICULE

Fabrication du cadre auxiliaire en fonction du véhicule

02 JUSQU'À 6 PLACES

pour les toilettes portables

03 BOÎTIERS

pour le fonctionnement en hiver en option

04 ENTRAÎNEMENT PAR LE MOTEUR AUXILIAIRE (PTO) OU LA PRISE DE FORCE DU CAMION.



VOS CONTACTS



TOBIAS ZAHN

Ventes Allemagne, Autriche, Suisse

E-mail tobias@glo-bal.de
Téléphone +49 170 7000 758



JORGO MEYHÖFER

Ventes Europe occidentale, Asie et Afrique

E-mail info@glo-bal.de
Téléphone +49 34903 64243



PAWEŁ CHWEDORUK

Ventes Europe centrale et de l'Est

E-mail pawel@glo-bal.de
Téléphone +49 175 1127 467



MARGOT LÖWE

Ventes France, Suisse romande, Afrique du Nord

E-mail margot@glo-bal.de
Téléphone +49 160 9520 9674



MARINA BAUER

Ventes Russie et États baltes

E-mail sales@glo-bal.de
Téléphone +49 34903 64243



FLIEGENSCHMIDT GMBH



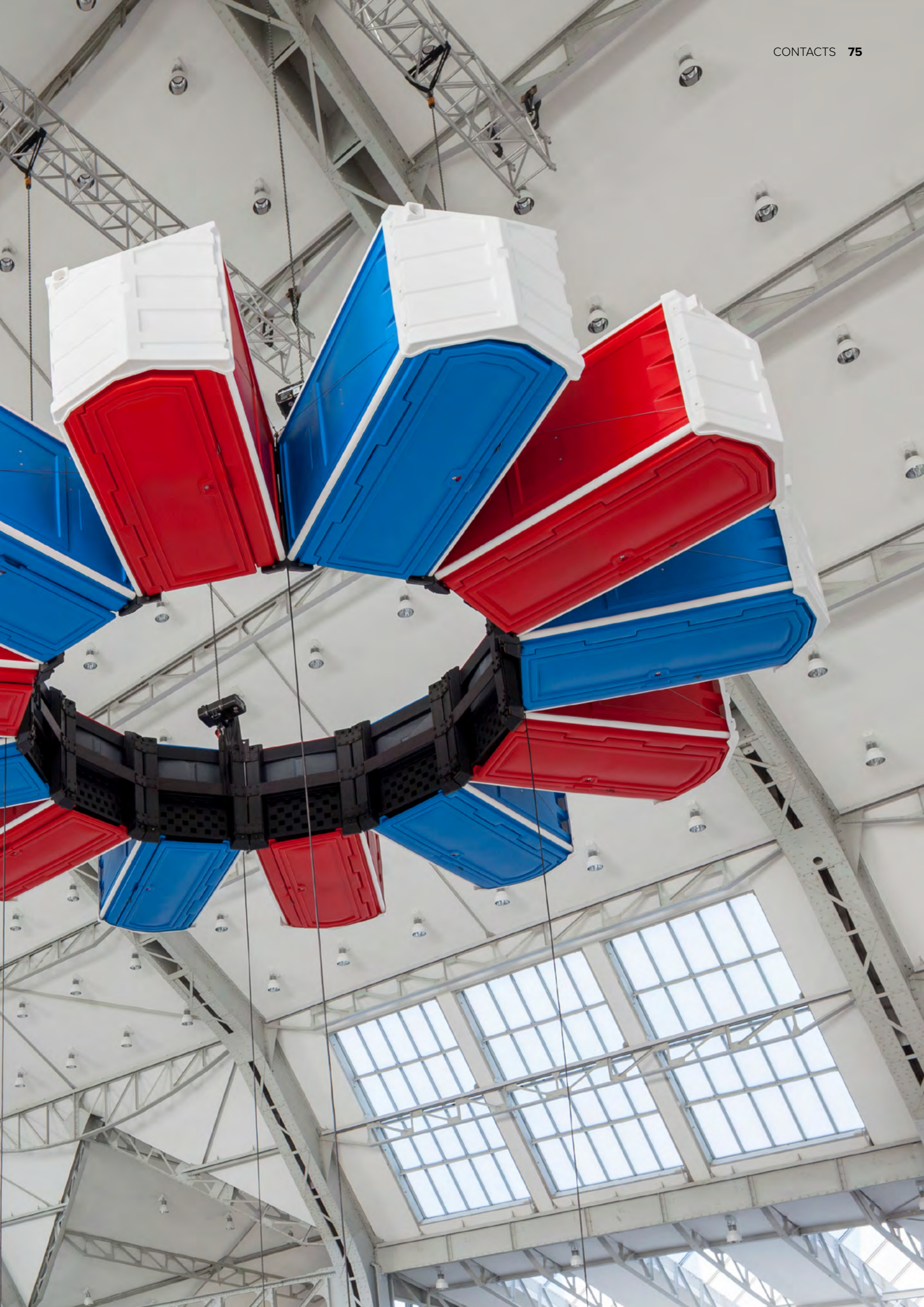

GLOBAL FLIEGENSCHMIDT GMBH



SIÈGE PRINCIPAL COSWIG

Am Wasserturm 2
06869 Coswig (Anhalt)
Allemagne

Tel. : +49 34903 64243

E-mail : sales@glo-bal.de
Site web : www.glo-bal.de

SITE DE DÖBELN

Zscheppplitzer Str. 22
04720 Döbeln
Allemagne

Tel. : +49 3431 607 5589

